Director
RAYMUNDO SILVA

Endereço telegraphico — "CORREOMANHA"
Impresso em papel de HOLMBERG BECH & C. — Stockolmo — [illegible]

Correio da Manhã

Proprietario
EDMUNDO BITTENCOURT

Telephones: Director, 1558, C. — Red. 5698, C. — Administ. 37, C.
Impresso em papel de B. DIEDEN & C., Rio Janeiro e Malmoe.

ANNO XXII — N. 8.634
Gerente — V. A. DUARTE FELIX

RIO DE JANEIRO — QUARTA-FEIRA, 25 DE OUTUBRO DE 1922

REDACÇÃO
Largo da Carioca n. 13

O MOMENTO INTERNACIONAL — Serviços da Associated Press, Havas e correspondentes especiaes

Com a morte, hontem, em Portugal, de Antonio Candido, desappareceu um dos mais formosos tribunos da raça latina e o maior da lingua portugueza dos nossos dias

LISBOA, 24 - Antonio Candido falleceu, hoje, em Gondomil

Em 29 de março de 1851 nasceu em S. Christovão de Candomil, districto do Porto, uma creança que pelo andar dos annos veiu a ser estudante distincto e lente, e ministro, e par do reino, e academico: Antonio Candido Ribeiro da Costa, de quem ainda em março do anno corrente, a Academia de Sciencias de Lisboa se occupou em sessão solemne e publica e official homenagem. Consagração de todo o ponto de vista justa, a ella se associou Portugal inteiro, pois que o homenageado era uma figura de *élite* e a sua obra póde ser apontada como um alto exemplo de civismo e de trabalho, de coherencia e de bondade. Estudante tão notavel que os lentes o apontavam como exemplo, lente tão distincto que os estudantes lhe queriam como pae, orador sagrado e profano, que a todos encantava, Antonio Candido foi tambem politico. Como politico, a sua acção foi mais do que outra pacificadora. Não trouxe para a fogueira dos odios nenhum gravato, assoprou ao redemoinhar torvelinhoso das paixões.

Foi um homem serio, honesto, coherente. A intriga e a ambição passaram por elle, mas tiveram pejo de alicial-o. Mais do que politico, elle soube ser portuguez. "Quando a patria soffre — é elle quem o dizia — não me distráio da sua dôr. Sou dos que não interpõem nunca entre a sua alma e a alma da patria nem sentimentos que lhe desviem o coração, nem ambições partidarias que lhe desnorteiem o entendimento". Assim, elle soube cumprir o seu dever, soube ser honesto, soube ser grande.

Nunca buscou a pompa vã, deslumbradora, nunca quiz usar dos processos de se elevar pela trombeta. Modesto sempre, homem de gabinete, desprezador de achievismos, passou austero o austero chegou aos setenta e dois annos, que fez naquelle memoravel dia de sua consagração em Lisboa.

Era de ver a seriedade mantida por esse homem, que não fez uso nem da sua autoridade, que era muita, nem da sua eloquencia, que era soberba.

Quando todos, num fatalismo sceptico, descriam, elle erguia no alto dos braços a imagem da sua patria e a sua palavra erguia-se e transfigurava-se, entoando canticos de esperança, olhando o futuro illuminadamente.

A historia repete-se, e como na vida dos individuos, a vida dos povos tem dias que se parecem. Por isso, as suas palavras de hontem são de hoje, e hoje soam como se para hoje fossem ditas. Ellas condemnam a desesperança, ellas ferreteiam a torva apathia, sinistra e contagiadora de descrenças. A sua voz pelo andar dos annos tornou-se mais forte. E as suas palavras são dignas de ouvir-se porque são bem consoladoras.

Antonio Candido era um patriota. Não era monarchico nem republicano. Era um portuguez, um grande portuguez. A Republica, consagrando-o, mostrou que não é facciosa, mostrou que é superior a todas as facções e mostrou, coroando Antonio Candido, que sabe respeitar, amar e querer tudo quanto honre e nobilite o nome portuguez.

Que sabia dignificar Portugal, demonstrou-o Antonio Candido com a sua vida de trabalho sem macula e sem tergiversações. Que o sabia amar, dizem, além da sua vida e da sua obra, as palavras com que terminava um dos seus mais formosos discursos, fazendo o elogio da sua patria. Ellas são um pouco a vida do homem que acaba de desapparecer.

"Promettamos a nós mesmos ser cada vez melhores, mais perfeitos, na comprehensão e na pratica da verdadeira dignidade civica:

Antepondo sempre o austero dever ao proprio egoismo; preferindo o bem commum, o bem de todos, ao nosso interesse particular, volvendo e fundindo, em acção positiva e [illegible] a solidariedade que realmente existe entre os cidadãos da mesma patria; amando o passado para o imitar ou para o corrigir; [illegible] o nosso passado, em que ha bellas coisas, [illegible] a gloriosa esteira das nossas [illegible] que [illegible] influencia e nós povoámos de [illegible] lendas, mundos que descobrimos, victorias que alcançámos, [illegible] e bandeiras [illegible] a todos os ventos e em todas as latitudes, caminhando para o futuro com profunda fé em nós mesmos, tenaz, intangivel, resistente a todas as provas; [illegible] com um amor de entranhas a privilegiada e formosa porção da terra que nos coube em partilha; [illegible] da gentil, heroica e formosa patria portugueza. Não ha mais bella nem mais portugueza [illegible]. E' a flôr da [illegible] em a sua essencia genial, [illegible] dando-nos a [illegible] independencia de caracter, pondo um [illegible] favor no [illegible] das nossas alegrias, numa estranha [illegible] no [illegible]

das nossas tristezas, envolvendo-nos o cerebro e o coração no ether luminoso, que reflecte as miragens de infindos desertos percorridos, de longas travessias do Oceano, de muito martyrio penado, de muita saudade padecida, de lutos e dôres que tudo isso custou aos nossos avós e o serviço desta acordada patria sua e nossa!"

TRAÇOS BIOGRAPHICOS DO GRANDE TRIBUNO

Antonio Candido Ribeiro da Costa formou-se em direito, pela Universidade de Coimbra, em 1875, e em theologia. Doutorou-se em 21 de julho de 1878. Era socio da Academia das Sciencias de Lisboa, do Instituto de Coimbra. Foi lente da Universidade, deputado em 1880-81, 84-87 e 1887-89. Em 31 de março de 1891 foi nomeado par do Reino, tomando assento na Camara em 1 de junho de 1891. De 13 de outubro de 1890 a 21 de Quando da proclamação da Reno. Em 13 de março de 1902 foi nomeado conselheiro de Estado. Em 3 de abril de 1905 foi feito presidente da Camara dos Pares. A quando da proclamação da Republica era procurador geral da Corôa, de que hoje era aposentado. Exerceu o cargo de vice-presidente da Academia, visto que o de presidente pertencia ao rei. Antonio Candido escreveu e publicou:

— *Oração funebre que nas exequias do duque de Loulé, mandadas celebrar pelo Centro Historico de Coimbra, recitou na Sé Cathedral da mesma cidade, no dia 13 de julho de 1875.* Coimbra, 40 pg.

— *Oração funebre que, nas exequias de Alexandre Herculano, mandadas celebrar pelo corpo commercial do Porto, recitou na egreja da Lapa, da mesma cidade, no dia 15 de novembro de 1877.* Coimbra, 1877, 43 pg.

— *Principios e questões de philosophia politica. I. Condições scientificas do direito de suffragio.* Coimbra, 1878, 190 pg. *II. Lista multipla e voto uninominal.* Coimbra 1881, 17 pg.

— *Theses selectas de direito.* Coimbra, 1878, 21 pg.

— *Oração funebre que, nas exequias da ex.ma d. Maria da Conceição Pereira da Silva Forjaz e Menezes, mandada celebrar por seus filhos d. Maria do Carmo Osorio Cabral Pereira de Menezes e Miguel Osorio Cabral e Castro, recitou na Sé Cathedral de Coimbra, no dia 27 de maio de 1879.* Coimbra, 1879, 20 pg.

— *Discurso sobre o imposto do rendimento*, 1880.

— *Discurso* (na discussão da resposta ao discurso da corôa). 1881.

— *Orações funebres.* Porto, 1880 (contém 4 discursos. O do enterro na egreja dos Congregados de 1874. A oração do duque de Loulé de 1875. A das exequias de Herculano em 1877 e a de d. Maria Forjaz em 1879).

— *Discursos parlamentares.* 1880-1885. Porto, 1894. 306 pg.

— *Discursos e conferencias.* Porto, XXXI, 302 pg.

— *Na Academia e no Parlamento.* Lisboa, Parceria A. M. Pereira, 1901. XII, 272 pg.

— *Em Amarante.* Discurso. Parceria Pereira. Lisboa, 1909, 8º, 64 pg.

— *Discurso politico recitado no Porto, no dia 7 de janeiro de 1877.* Coimbra, 1878.

— *Introducção ao drama "D. Pedro", de José de Souza Monteiro*, Lisboa, 17 pag. 1913.

Antonio Candido collaborou ainda no volume de Conferencias da Exposição de Coimbra, e no livro dos discursos a Eça de Queiroz, publicado em 1900. O seu mais curioso livro é, sem duvida, o *Na Academia e no Parlamento*, onde estão não só o *Elogio historico do rei d. Luiz*, mas dois discursos, produzidos na Camara dos Deputados, um em resposta a Latino Coelho, por occasião da revolta de 1891, outro em resposta a Manoel de Arriaga sobre a suspensão de garantias; nove discursos proferidos na Camara dos Pares e tres em nome da Academia, um no enterro de João de Deus, outro na trasladação de Pinheiro Chagas e o terceiro no funeral do conde de Casal Ribeiro.

ANTONIO CANDIDO E O CONDE DE SABUGOSA

Quando foi da consagração do grande orador, na Academia de Sciencias, o Conde de Sabugosa, escreveu sobre elle o seguinte:

"Se de um canto a outro de Portugal, se desde a mais remota aldeia sertaneja até ao mais culto salão se disser "o grande orador portuguez", é inutil nomeal-o, porque a todos os espiritos acode o nome de Antonio Candido. E' que nas occasiões em que a sua palavra, sempre inspirada nos mais altos ideaes, [illegible] das mais nobres paixões, vibra ardente e écoa em periodos sonoros, sente-se correr sobre as assembléas, [illegible] um fremito mysterioso, a onda magnetica que transmitte aos auditorios o arrepio das espiritualidades superiores, a corrente electrica das ideias que se communicam, [illegible] cerebros e faz estremecer todos os corações. Comprehende-se a fabula de Orpheu, com que a mythologia poeticamente symbolisou o poder da eloquencia, da cithara encantada todas as forças da natureza se curvavam submissas, [illegible] uma força occulta que as dominava.

Ouvindo Antonio Candido, comprehende-se o phenomeno tão conhecido na psychologia das multidões hypnotisadas pelo verbo humano, sente-se como a Grecia, o povo mais intellectualmente esthetico que tem existido, se deixava arrastar à guerra ou á paz pela palavra dos seus demosthenes, [illegible] de Cicero, [illegible]

ANTONIO CANDIDO

espirito synthetisa todo o poder da dialectica no Fórum, se deixa subjugar pelas violentas diatribes no Senado contra Catilina e contra Antonio nas suas assombrosas philippicas.

A eloquencia é um dom que encanta, é uma força que domina — o orador é um ser privilegiado. Antonio Candido, porém, não é só o orador que hoje na Peninsula não tem equivalente.

Professor, jurisconsulto, escriptor, estadista, elle tem deixado um sulco luminoso em todos os campos que o seu talento tem lavrado. E em todo o seu merecimento está assignalado por monumentos consagrados, consagrados por testemunhos publicos, e o que mais vale ainda, é que no sentimento dos seus contemporaneos, nesse tribunal tão severo, e ás vezes tão terrivel que é a consciencia publica, elle tem o respeito que impõe o caracter impolluto e um coração da mais fina tempera.

Conde de Sabugosa.

ANTONIO CANDIDO E JOÃO DE DEUS

Uma linda poesia do poeta Fernandes Costa feita quando dos funeraes do autor da "Cartilha Maternal" é inspirada no discurso do grande orador.

Quando, em 19 de janeiro de 1896 o corpo, [illegible] de *Maria* e de *Heresta* ficou dormindo [illegible] Jeronymos, [illegible] Antonio Candido, [illegible] nome da Academia de Sciencias, num discurso [illegible] do poeta, [illegible] as joias da litteratura portugueza.

Inspirado, por esta nobilissima oração, o academico Fernandes Costa, [illegible] o grande orador, escreveu [illegible]:

A JOÃO DE DEUS

(Depois de ouvir Antonio Candido)

Poeta! No teu esquife luminoso
Tiveste as honras da maior grandeza!
Abriu-te as portas do final depouso,
A aguia da tribuna portugueza.

Palavras de ouro, limpidas, vibrantes,
Cada uma das quaes, quando caia
Nas tuas cinzas inda palpitantes,
Era um beijo de luz e de harmonia.

Poeta, e só poeta! humilde e doce!
Foram teus funeraes, de um rei antigo!
A divina Eloquencia debruçou-se
Abrindo as azas sobre o teu jazigo.

Foi dar-te a despedida derradeira
Quem fôra, noutros tempos de mais fé,
Na tribuna sagrada outro Vieira
No pulpito francez um Bossuet.

E viu-se então — Oh scenario resplendente! —
Quando entravas na luz do eterno dia,
Banhado nos clarões do sol poente,
A Eloquencia saudando a Poesia!

Fernandes Costa.

A GLORIFICAÇÃO DE ANTONIO CANDIDO, NA ACADEMIA DE SCIENCIAS DE LISBOA

O grande orador apreciado por Augusto de Castro

29 de março de 1922. A sala era um deslumbramento. Presidia a mesa o dr. Antonio José de Almeida. Antonio Candido chegara alguns minutos antes do elemento official. Envergava o seu capello e borla, ostentava as insignias academicas e de S. Thiago, e mantinha um ar sereno, commovido discretamente. Todo o corpo diplomatico estava presente. O dr. Almeida Lima, levanta-se e feito um silencio rapido, pronuncia estas palavras: "Em nome do sr. presidente da Republica, está aberta a sessão."

Lendo sempre, o presidente da Academia pronuncia o seu curto discurso de abertura, discurso cheio de emoção, acabando por fazer o elogio da personalidade moral que era objecto daquella consagração e cujo passado o orador evocou, no meio do applauso mais intenso da assembléa.

Fala a seguir Augusto de Castro [illegible] primeiras palavras commovem.

Quando Antonio Candido nasceu, [illegible] em 1850 ainda havia primavera em Portugal. [illegible]

[illegible] como um lençol refulgente, cobre os altos dos montes, a graça das manhãs e das brisas, a ternura azul do céo, a simplicidade, o amor, povoado de trinados, a sombra dos castanheiros e o perfume das giestas dormirão no fundo dos seus olhos e do seu coração.

E a Musa do Lyrismo afastou-se. Os seus pés nús, brancos e leves como jasmins, tocavam, sem pousar, o chão humido ainda do orvalho da madrugada. E Euterpe, a Musa da Harmonia, traçando sobre o colo de alabastro o manto diaphano com que a fantasia dos mortaes e a emulação dos Deuses a cobriu, murmurou por seu turno:

— "A sua voz terá a harmonia, lenta e clara, deste horizonte que o vôo das aguias sulca e o docel das nuvens cobre, como uma cupula sonora e immensa."

E foi assim, bafejado pela benção das Graças Immortaes, que nesse anno feliz nasceu, para a gloria da Eloquencia, a palavra de Antonio Candido — nesse berço gigantesco e sagrado de uma montanha de Portugal.

O ar forte, o ar puro do Marão vivificou a alma dessa palavra que sempre pairou, como a alma da serra paira sobre a mesquinhez das coisas e dos homens. O mar é o tumulto. A montanha é a serenidade augusta, a paz, que a belleza povôa, a meditação, que o silencio engrandece — e a voz de Antonio Candido foi sempre a harmonia esplendida dessa poesia da distancia e da contemplação que é o dom supremo das grandes inspirações humanas.

Na luz dilatada das manhãs, quando a serra nasce na limpida côr do espaço; na religiosa, longa melancolia dos poentes, lento adormecer das sombras, que a mão de Deus embala, — a sua voz aprendeu a sonoridade e a elevação e o seu espirito embebeu-se para sempre dessa "doença ideal", que José de Alpoim attribuia, numa definição feliz, ao seu genio oratorio. O mysterio da montanha vive no fundo do seu temperamento reflexivo e mystico, mas a montanha não é apenas a altura, a majestade, o rochedo e a floresta, a neve, o Sol — a montanha é tambem o vale em que repousa, o prado que a cerca, o horizonte que a enquadra. E da fertil, humida e fresca bucolica amantina, vinhedo e pomar, seara e jardim, a inspiração de Antonio Candido trouxe para a serenidade do seu pensamento e para as nobres visões da sua eloquencia a graça e a ternura, a simplicidade e o lirismo, a transparencia e a claridade do seu verbo. Nunca a colera ou as paixões, o tumulto ou o odio agitaram ou perturbaram a sua palavra, forte como o bronze e perfeita como o marmore. Tambem através [illegible] do vendaval que a fustiga, do trovão que ribomba, a montanha é serena, soberba, impassivel dominando as nuvens e abrigando os ninhos.

Muitas vezes, confunde-se a Eloquencia, que é um dom divino, com o talento de falar bem, que é um attributo mais ou menos vulgar [illegible] do espirito latino. Falando sobre José Estevão, foi Antonio Candido o primeiro a notar a differença profunda, quando disse: "a eloquencia é o esplendor duma alma espontanea e sincera". De facto, o talento de falar bem é uma aptidão meramente formal, dependente duma improvisação mais ou menos facil de qualidades de dicção, mais ou menos brilhantes, duma dialectica mais ou menos prompta e, até ás vezes, duma memoria mais ou menos feliz. A eloquencia é uma coisa diversa: [illegible] de todo um ser, uma faculdade de transfiguração da vontade, da imaginação, da intelligencia, do sentimento e da sensibilidade em ritmo, [illegible] Só se póde falar bem — com o talento. Só se é eloquente com o genio. [illegible] si, nos grandes momentos, como que uma mola invisivel que faz mover o disco do "peço a palavra" — para se ser orador. Só é orador aquelle cuja voz é um instrumento de belleza e cuja inspiração se alimenta do fogo sagrado do ideal.

Naquelles que possuem a verdadeira eloquencia a palavra é uma alma que se corporiza em sons, que flammeja em ideas e em sentimentos, que incendeia, que brilha, que illumina. Mas a eloquencia — e nisso se distingue da verbosidade — só existe ao serviço do Pensamento e da Poesia. E' por isso que, em geral, o grande orador não é um falador: é um concentrado. Demosthenes era taciturno. "Eu meditei sempre antes de falar" — disse Antonio Candido.

A voz de Antonio Candido, foi o ultimo éco dessa limpida e crystalina palavra que nunca se maculou no lodo da vulgaridade e sempre pairou nas soberbas e serenas regiões do Pensamento e da Emoção. Foi a palavra que combateu e nunca aggrediu; que persuadiu e nunca corrompeu; que enthusiasmou e nunca mentiu, que soube ser eloquente sem nunca deixar de ser sobria — lição admiravel a um paiz em tumulto e em que a linguagem se tornou a todas as desintelligencias, de todas expressão venenosa e desvairada de as mentiras, de todas as propagandas faladoras, de todas as intrigas sandas perfidias, de todas as vaidades grentas! No meio dessa feira de mediocridade e rancores, no meio de tantos idolos de barro, que a lama e o sangue salpicam, no meio duma multidão que se aggride, que deixou de crêr em Deus, nos outros e em si propria, no meio da ventania que destroe, como um tufão, os ultimos ideaes duma sociedade em delirio — a eloquencia magnifica de Antonio Candido é como uma Estatua soberba e intacta, marmore divino em cujos labios mal cerrados um sonho adeja, em cujas linhas hellenicas e impeccaveis a fé modelou a graça e o extase e cujos olhos, que o cinzel do artista dir-se-ia ter animado, se voltam ainda, sobre a mesquinhez da terra e dos homens, para as altas cumiadas da neve e do sol do Marão, onde as nuvens passam e onde as aguias poisam!

Para celebrar com a opportuna lição do seu symbolo, o milagre surprehendente desta estatua perfeita e bella, que é a gloria de Antonio Candido, evoca, em torno da sua soberba cabeça de tribuno romano, as imagens vivas e imperecíveis de todos os grandes momentos da eloquencia portugueza — e essas imagens vêm, animadas pelo sopro immortal que as creou, palpitar, vibrar de novo, entre estas paredes eruditas. São esses florões magnificos da palavra portugueza de todos os tempos, que vêm coroar a fronte do artista de voz serena e pura.

E' o *grão-doutor*, primeiro, o discipulo astuto da Universidade de Bolonha. A' sua volta agitam-se, como num panno de fundo, prelados, fidalgos, procuradores do povo. Martim Vasques da Cunha, o mestre de Aviz, Nun'Alvares, coberto ainda pela poeira e pelos louros de Atoleiros! São as côrtes de Coimbra que á luz da labareda de patriotismo que incendeia Portugal redimido, vão dar um successor á corôa. Entre os desfallecimentos de uns, a imprudencia de outros, a anciedade de todos, uma voz se eleva, forte como a espada do defensor, leal como seria o braço do condestavel — é a voz de João das Regras. Instante supremo, grande como uma batalha! E' essa voz que vae dar uma razão ao genio de Nun'Alvares, um pensamento ás aspirações da patria, um grande rei ao throno, a dynastia de Aviz a Portugal! A voz de João das Regras lê citações, confronta textos, disserta, discute, de subito eleva-se, ressôa poderosa e altiva. As sombras dos nobres, dos procuradores, dos letrados, agitam-se, indecisas, primeiro; subjugadas depois pelo prestigio dessa dialetica, que o genio da nação anima — e no triumpho admiravel dessa palavra surge, acclamado, para os destinos da raça, o Portugal maior, o Portugal das caravellas, o Portugal de d. João I!

A' visão, larga e severa, das côrtes de Coimbra, succede agora um pulpito na cathedral da Bahia. A cidade foi ameaçada pelas armas de Mauricio de Nassau, a agitação contra os hollandezes cresce. O templo regorgita-se de gente. Um moço theologo portuguez da Companhia de Jesus sobe lentamente os degráos do pulpito. Os seus olhos brilham dum estranho fulgor de audacia. Tem vinte annos. A sua reputação começa apenas. As vigilias ainda não lhe queimavam a face, mas no seu perfil anguloso o genio da meditação deixou já a sua pollida marca de sceho. Os primeiros écos dessa voz vibram duma estranha commoção. Um calafrio de enthusiasmo e de espanto percorre os fiéis. O joven padre accusa Deus de ter abandonado Portugal — e dessa bocca juvenil, cuja eloquencia vinte e oito annos depois havia de assombrar Roma, sae, entre apostrophes esplendidas, um dos mais bellos, mais ardentes rasgos de oratoria que jamais illuminaram a tribuna sagrada de todos os tempos e a tribuna duma patria. E' o padre Antonio Vieira.

Os écos sublimes e inolvidaveis da palavra portugueza continuam. E agora é a tribuna de 1820: os revolucionarios, hirtos nas gravatas altas, vestidos de briche, cheios de chimeras, idealistas e ingenuos. No meio das illusões e dos excessos dos utopistas, cobrindo-lhes o ardor com a sua folhagem florida, uma arvore sagrada braceja, ergue-se, domina: a arvore da Liberdade. E' Fernandes Tomás quem fala. O idealismo nacional, impetuoso e crente, a inabalavel fé nos destinos do povo e da democracia vibram na sua voz e a sua bocca grita, como um desafio, um brado de orgulho, um grito de união, a apostrophe celebre: "a patria é só uma"!

E depois a voz, já desilludida, já cansada, mas que ainda na inexaurivel consciencia do apostolo encontra accórdes de sublime vehemencia — é a voz de Passos Manoel que defende os vencidos de Torres Novas e de Almeirim.

A sala do velho Parlamento portuguez illumina-se agora e resurge a nossos olhos. Desenha-se nas bancadas dos deputados um movimento de curiosidade e impaciencia. Acabou de falar uma voz — lyra de eloquencia, em que todos os sons vibram — a voz de Garrett. Ergue-se uma figura forte, varonil. A sua cabeça traduz uma soberba expressão de força. E' José Estevão, que vae replicar ao escriptor das "Viagens na minha Terra". A Camara assiste ao duello de dois gigantes. José Estevão começa: "Disseram-se injurias, jogaram-se apedrejos, e eu não ouvi as injurias e as pedras nem os vestidos me tocaram!..." E a sua voz, que fazia chorar áquelles que o escutavam, pronuncia esse trecho immortal do discurso sobre o "Porto Pireu", que evoca, com o genio de Cicero, uma pagina da tribuna romana!

São as velhas e sumptuosas tapeçarias do Palacio Real do Pardo, de Madrid, que se descerram neste momento, deante dos nossos olhos. Os reis de Portugal visitam os reis de Hespanha. Um almoço reune na mesma sala os representantes da intellectualidade da peninsula. Cala-se a palavra de Moret, émulo de Castellar. Alguem vae falar por Portugal. Um murmurio de cortesia passa entre a assistencia. Levanta-se Manoel Pinheiro Chagas. Evoca as tradições da arte hespanhola, evoca a sombra de Felippe II. Os applausos rompem irreprimiveis, clamorosos. A eloquencia portugueza triumpha de todas as reservas. Moret ergue-se do seu logar. Tem lagrimas nos olhos e o beijo do orador hespanhol sagra nessa hora sobre a fronte de Pinheiro Chagas a gloria peninsular da oratoria portugueza!

E para saudar, por ultimo, o Antonio Candido, que nós temos hoje a honra de receber e festejar na nossa Academia — o Antonio Candido de outros tempos, em plena gloria, resuscita tambem aqui! Eis a sua voz que domina a multidão que o acclama no Palacio de Christal, do Porto, onde se celebra o centenario do Infante D. Henrique. A sua cabeça de medalhão antigo transfigura-se ao calor das ovações e ao rythmo musical da palavra. Acaba de falar de Patria, de ideal, de gloria; pelos seus labios, frementes de emoção, passa, dir-se-ia, a alma da propria Historia.

E a sua épica evocação termina: "Quando o povo de Israel foi expulso do Egypto, Deus collocou deante delle, para o guiar no deserto, uma columna de fogo e uma columna de nuvens. A de fogo brilhava durante a noite escura; a de nuvens desenhava-se vagamente na claridade do dia... Succede coisa semelhante, meus senhores, na interminavel peregrinação do nosso espirito, realizada intermittentemente na luz e na sombra...

Na noite escura que nos cerca, a sua palavra, a palavra de Antonio Candido, apparece como essa columna de fogo do povo de Israel, de que a sua propria eloquencia falava, ha trinta e tres annos!

DUAS SAUDAÇÕES ACADEMICAS

Henrique Lopes de Mendonça, saudando, na Academia de Sciencias, de Lisboa, o notavel orador, disse: "Demosthenes logrou atear a chamma patriotica nos corações pusilanimes, levando-os para as lutas da liberdade. A eloquencia de Cicero salvou Roma de uma tenebrosa conjura. Hoje, a alta individualidade de Antonio Candido, mercê do rastro que deixou a sua palavra fulgurante, eleva-se ás eminencias de um symbolo. Os seus contornos ennevoam-se nos nimbos da apotheose, a sua nobre figura resplandesce ainda aos nossos olhos pela transcendente significação que reveste a homenagem que lhe tributamos."

Eduardo Burnay assim se referiu ao grande morto: "Ha no genio especies e categorias. Que especie de genio terá em maior grão esses attributos? Supponho que é a Musica e a Linguagem, esta na forma falada ou escripta, constituindo a Eloquencia e a Poesia. E é quando dos labios sae, com sublimidade e profundeza do pensamento, a harmonia musical, doce ou arrebatada, da palavra viva e espiritual, que no gesto e na attitude põe em vibração; connexamente eloquente, todo o ser, que surge majestosa e dominante a figura do orador de raça, consubstanciando em si o genio da *eloquencia oratoria*. O mesmo exemplar lusitano dessa raça e desse genio, está ahi: chama-se Antonio Candido. Saudemol-o."

EM MARÇO, JULIO DANTAS SAUDAVA EM ANTONIO CANDIDO A VOZ DA IMMORTALIDADE E A ALMA DA PATRIA PORTUGUEZA

"Todos nós — dizia então o eminente escriptor — vivemos nesta hora inolvidavel, da luz que sobre nós projecta a gloria de Antonio Candido. Nunca foram mais verdadeiras as palavras de Michelet: *Quand on est grand, on grandit tout ce qui est autour de soi.*

Para falar de Antonio Candido, seria preciso outro Antonio Candido. Mas se, porventura, eu pretendesse descrever a figura e a oratoria do grande Artista, que foi em Portugal no fim do seculo XIX, e é hoje ainda, não apenas o verbo da Belleza, mas a voz da Patria, eu não encontraria para elle termo de comparação entre os vivos. Nenhuma outra palavra, como a de Antonio Candido, possue hoje na tribuna portugueza a doçura angelica; a grandeza magestosa; a erudição profunda; o esplendor verbal; a força dominadora; o poder de convicção; a maravilhosa elegancia. Para o poder comparar, eu teria não de lembrar os vivos — que ninguem o iguala! — mas de evocar, de acordar, de trazer palpitante para esta sala, para o meio de nós, para junto de nós, a memoria sagrada dos mortos. Só approximando-o das grandes figuras dos oradores do passado, que, em sete seculos de historia, foram como elle momentos da raça, vozes augustas da Patria, nós podemos medir bem a estatura de Antonio Candido; comprehender a sua grandeza; distinguir sobre a sua fronte, onde ha traços de Beethoven e de Mirabeau, a aureola resplandecente da immortalidade. Se eu pudesse fazel-os viver por um instante, os mestres mortos da cathedra, do pulpito, da tribuna portugueza, — os antepassados espirituaes de Antonio Candido! Se a minha apagada voz conseguisse chamal-os, acordal-os do tumulo, trazel-os aqui, no tropel luminoso das suas murças vermelhas, dos seus habitos humildes, das mitras refulgentes, das suas vestes doutoraes, das suas casacas de briche, dentro de cujo peito palpitou o coração puro da liberdade! E quem nos diz a nós que elles não virão? que, num momento, a sua alma não estará comnosco, a assistir á coroação do filho dilecto? Para os receber em espirito, na hora religiosa que passa, eu já vejo esta sala transfigurada, pela suggestão das minhas palavras, naquelle templo da eloquencia que o grande Raphael, ao evocar a escola de Athenas, pintou a fresco nos muros do Vaticano. Em vez dos philosophos, dos poetas, dos oradores, dos sofistas gregos, que agitam, na penumbra dourada do portico, o seu palio branco, — são figuras nossas conhecidas, são figuras portuguezas que surgem, que assomam, subindo de vagar a larga escadaria de marmore. Eil-os que chegam. O nosso coração já os sente; os nossos olhos, turvos de lagrimas, já os vêm...

Os oradores do passado!

A' frente de todos, vem um frade moço, pallido, em extase, o habito arrastando, os pés descalços, a doçura de S. Francisco de Assis no olhar. Dir-se-ia descido duma pintura de Giotto ou de Fra Angelico. E', o archi-avô, é o patriarcha da eloquencia portugueza — é Santo Antonio de Lisboa. Atravessou a Europa do seculo XIII entre guerras e incendios, epidemias e carnagens: illuminou, com o clarão da sua palavra, Florença, Padua, Bolonha.

Antonio Candido tem delle a doçura angelica.

Segue-se um velho, de physionomia dura, que avança embrulhado na murça vermelha de doutor, tilintando as esporas douradas de cavalleiro. A' sua passagem, parece sentir-se, longinquo, o clangor das trombetas de prata de Aljubarrota. Ah, conhecem-no bem! E' o orador formidavel das côrtes de Coimbra, é o homem que pela força da sua palavra fez rei o mestre de Aviz, — é João das Regras. Vêm com elle os dois embaixadores ao concilio de Basiléa: Affonso Mangaancha, que deslumbrou bispos, doutores, cardeaes, orando em Bolonha, na basilica de S. Petronio; Frei João de S. Thomé, o "segundo Agostinho", cuja eloquencia maravilhosa o papa Martinho V, julgou um milagre de Deus. Caminha com estes tres homens todo o esplendor da oratoria portugueza do seculo XV.

Antonio Candido tem delles a grandeza magestosa."

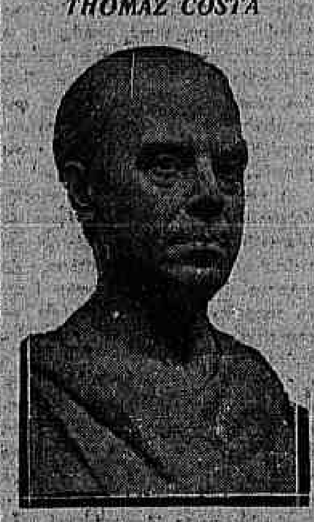

O BUSTO DE ANTONIO CANDIDO, MODELADO PELO ESCULPTOR THOMAZ COSTA

O illustre esculptor portuguez, que viveu em Paris largos annos, tendo adquirido pelo seu talento e pelo seu trabalho um nome glorioso, modelou o busto do grande orador Antonio Candido, que foi fundido [illegible]. E' uma verdadeira e authentica maravilha [illegible] physionomia do orador [illegible] é toda [illegible] descendo-lhe [illegible] até aos [illegible] interior [illegible] Thomaz Costa revelou [illegible] a alma e [illegible] orador.

Moinhos de Vento

Acabamos de receber uma partida de MOINHOS DE VENTO com rodas de 8, 10 e 12 pés de diametro, e torre de 12 metros de altura. Temos Bombas especiaes para trabalhar com os mesmos Moinhos e fornecemos orçamentos completos para quaesquer installações deste genero. Peçam o nosso catalogo especial.

Visitem os nossos machinismos no pavilhão das Industrias do Centenario, já inaugurado.

Martins Barros & Cia. Ltda.

End. Telegr. "PROGREDIOR" -- Caixa 6 -- S. Paulo.

(3584)

NEWS IN BRIEF

The entire American colony of Rio de Janeiro was thrown into consternation by the report of the accident that occured Sunday at the home of Col. C. W. Crawford, 954 Rua Nossa Senhora de Copacabana, when the cable of the elevator which ascends to the Crawford hilltop home broke, precipitating the car and its occupants to the street below.

Mr. Washington Irving Bullard, vice-president of the Merchants National Bank of Boston and representative of the state of Massachusettes to the Brazilian Centennial Exposition, was the most seriously injured, it being reported that both of his legs were broken and that he suffered other dangerous injuries. Mr. Bullard and his wife arrived in Rio last week on the steamer "American Legion".

Mr. Frank M. Garcia, representative of several American export companies, was also gravely hurt about the head and body. Neither Mr. Bullard nor Mr. Garcia were considered out of danger today.

Col. Crawford was less seriously although painfully injured. The Colonel saved his young son, who was also in the car, by throwing him overboard. He then leaped himself, but by that time the car had generated such momentum that Colonel Crawford was thrown down the precipitous hill which the elevator climbs.

When the accident occured the car had just reached the top of the hill and the party was preparing to alight. The car had made a trip a few moments before with the wives of the gentlemen in the party and seemed to be in good condition. When the second load went up the hill, however, the strain proved too much for the steel cable and it parted, allowing the loaded car to start on its mad career to the street two hundred feet beneath.

Mr. Richard P. Momsen, a member of the American Commission to the Brazilian Exposition, was also a member of the party, but he jumped as soon as the cable broke, escaping uninjured. A young man in Col. Crawford's employ, who was manipulating the car, received minor injuries.

The gentlemen in the runaway car, and their wives, were attending a social affair which was being given in the Crawford home.

An interesting feature of the accident is the report that only about a week ago municipal engineers examined the elevator and its cable installations, pronouncing them safe and in good condition.

PARIS, October 1922 — (By the "Associated Press.) — Clemenceau one of the foremost journalist in France got his first experience as a newspaper man during his sejourn in the United States between 1866 and 1869.

Throughout his residence in America Clemenceau sent contributions to the "Temps". "Letters from America" they were called and dealt with all the foremost questions of the day. His letters on the future of the negro race in the United States, written two years after the end of the Civil War, are a model of style and show a clear undestanding of this complex problem. They set forth the difficulties and the dangers besetting the relations of the white and colored races in the United States.

Clemenceau wrote them after an extensive tour of the South and he draws a vivid picture of conditions in that then devastated area. Admirable literary documents, displaying democratic tendencies, political foresight and large philosophical ideas, they show on the part of this young man of twentyseven nearly all the qualities of the remarkable old man of today.

A New York editor, after Clemenceau's fall from power in 1909, asked him to write a book on America.

"It is already written, "replied Clemenceau, "just look through the "Temps" files for 1867 and 1863."

From Bonar Law's speech accepting the leadership of the conservative party it appears that "tranquility" will be the chief plank of the new government's platform. "Tranquility" is the watch-word to which a large section of voters will likely respond whole-heartedly. In declaring himself, "a common-place man", the new prime minister described marquis Hartington—who once stopped to yawn comfortably in the course of an important speech and afterwards slept while others were speaking — as the sort of leader which England wants. Bonar Law said: "What the country needs above everything else is conservantism in the sense of the word, tranquillity, and freedom from the adventures and commitments at home and abroad. The world has been left in bad position as a result of the war. My idea is to give free play to individual initiative and avoid any attempts at improvements which in another time would be very desirable and very necessary."

Program of the festival of nations in the International Exposition agreed upon by the General Commissariat and the foreign commissioners:

On October 28 th: Italy's festival.

On October 31 th: Japan's festival.

Mexico's festival was postponed and that of the United States will take place next November.

NOUVELLES DU JOUR

DIVERSE

Aujourd'hui, à 4 1/2 heures de l'après-midi, un contingent de la Police Militaire fera des exercices à l'Exposition Internationale.

— La commission organisatrice des fêtes de l'Exposition, d'accord avec les Délégués étrangers, a désigné un jour pour célébrer la fête des nations qui se font représenter en notre Exposition. C'est ainsi que le 28 courant a été choisi pour la fête de l'Italie, le 31 pour celle du Japon, celle du Méxique a été ajournée et celle des Etats Unis d'Amérique aura lieu en Novembre prochain.

— Un grave accident s'est produit dimanche dernier rue Copacabana, 954, résidence de M. le Colonel C. W. Crawford; le cable d'un plan incliné s'est rompu et les personnes qui se trouvaient dans la voiturette ont été grièvement blessées dans la chute brusque du véhicule. Parmi celles-ci M. Washington Irving Bullard, Vice-President du Merchant's National Bank de Boston, et représentant de l'Etat de Massachusetts à l'Exposition, qui a eu les deux jambes fracturées; M. Frank M. Garcia, représentant de diverses compagnies d'exportation, qui a été blessé à la tête. D'autres passagers ont pu sauter à temps d'éviter le désastre.

Les blessés ont été internés à l'Hopital des Etrangers.

DE L'ETRANGER

Les firmes américaines intéressées dans l'exploration du pétrole seront représentées en Mésopotamie aussi bien que les firmes franco-britanniques.

— M. Bonar Law a proféré hier un discours où il dit que la tranquillité doit être la base de la politique du nouveau gouvernement; l'esprit d'aventure doit être banni pour de bon de toute action des hommes de gouvernement, aussi bien à l'intérieur qu'à l'extérieur. Il prône surtout les idées conservatrices.

— Un décret officiel supprime l'interdiction de l'entrée en France des vins de Porto et de Madère.

— L'Amérique est décidément le pays des découvertes sensationnelles. La dernière création américaine est un sérum qui, dit-on, aurait la propriété de supprimer les effets de la fatigue.

Vraiment, si ce n'est pas une blague, les conséquences de cette découverte sont incalculables! Où s'arrêteraient l'activité des hommes et leur effort, le jour où il n'y aurait plus de gens fatigués!

As firmas americanas interessadas na exploração do petroleo

Londres, 24 — Segundo informações autorizadas, está sendo concluido um entendimento pelo qual as firmas norte-americanas interessadas na exploração do petroleo estejam representadas juntamente com as firmas franco-britannicas na Mesopotamia. Affirma-se que os norte-americanos obtiveram interesses pela reducção das propriedades franco-britannicas. Por outro lado, relembra-se que os nacionalistas turcos havia declarado que as jazidas de petroleo, cuja maioria está situada nas proximidades de Mosul, fazem parte do territorio turco, pelo que todas as concessões sómente poderão ser feitas com autorização das autoridades turcas.

SALUTARIS
A RAINHA DAS AGUAS DE MESA.
(2219)

A Commissão de Reparações

Paris, 24 — A Commissão de Reparações partiu hoje para Berlim, afim de conferenciar com o gabinete do Reich.

A lenda das riquezas tropicaes

Desde junho de 1917 se estuda em França, numa conferencia reunida sob os auspicios officiaes, o melhor modo de explorar a riqueza latente das colonias. Numerosas commissões e sub-commissões, comités e *bureaux* formulam votos, preparam relatorios, fazem discursos e mais discursos: systema latino com o qual, no Brasil, estamos perfeitamente familiarizados...

Com a terminação da guerra e suas terriveis consequencias economicas, o futuro das colonias figura ao lado da divida allemã, como factor capital para salvar aquelle paiz da crise que atravessa. Em 1921, passados, portanto, quatro annos desde o inicio da conferencia, o sr. Sarraut, ministro das Colonias, baseado nas conclusões apresentadas, entregou ao Parlamento o projecto de um vasto programma para a valorização e o aproveitamento das possessões francezas.

E' um trabalho que nos affecta do modo mais directo e que duplamente nos interessa.

O problema foi proposto da seguinte maneira clara e concisa: a França importa annualmente uma grande quantidade de productos, de que poderia abastecer-se em suas colonias; estas, no entanto, entram como parcella relativamente insignificante nas estatisticas de importações francezas. Em 1913, as colonias forneceram apenas 7.635, para um total de 3.288.000 quintaes de algodão importados; 831 quintaes de seda, para um total de 187.000; 10.000 de café, para o total de 1.140.000; 2.777.000 de substancias oleaginosas, para 6.865.000; 100 mil quintaes de madeira, sobre o total de 20 milhões; 23.000 de borracha, para 130.000; 20.000 de tabaco, para 350.000; e 7.000 quintaes de cacáo, para o total de 290.000.

A questão interessa-nos duplamente, porque, do ponto de vista brasileiro, suas consequencias podem ser encaradas sob dois aspectos distinctos. Entre os productos da lista que acabamos de mencionar, encontram-se o café, o algodão, a borracha, o cacáo, o tabaco e as substancias que se prestam á extracção do oleo. São, justamente, productos que figuram em primeiro plano nas tabellas da exportação do Brasil ou que constituem algumas das esperanças mais risonhas dos nossos especialistas e theoristas.

O plano do governo francez é intensificar, desenvolver e dar um grande impulso aos recursos naturaes das colonias. Caso elle seja praticamente applicavel e obtenha resultados completos, o Brasil terá de procurar novos mercados para muitos dos seus productos e encontrará uma concorrencia mais difficil a vencer do que nas circumstancias actuaes.

E' inutil citar mais uma vez o exemplo da derrocada da borracha, esse episodio triste da nossa vida de paiz agricola. No caso presente, como naquella emergencia, os poderes publicos se deixarão ficar inactivos, entregues á mesma imprevidencia; porque, para elles, toda a historia, todas as catastrophes como todos os successos se reduzem a uma eternidade de tres ou quatro annos... E não haverá quem se applique a estudar o meio de defender os interesses futuros da nossa lavoura, porque esse meio não dá margem immediata a bôas commissões, nem multiplica, em poucos mezes, a fortuna facil de alguns individuos felizes.

Integralmente executado, o programma Sarraut reflectiria profundamente sobre os interesses da nossa producção; quanto a isso, não póde haver duvida.

E' possivel a execução dessa obra colossal? Trará ella vantagens capazes de compensar as despesas quasi incalculaveis a que se quer arrastar a França? O coronel Fernand Bernard exprime essas duvidas em um trabalho notavel (*La mise en valeur des colonies*) que encerra, para o Brasil, mais de uma lição preciosa.

O problema colonial francez tem muitos pontos de contacto com o do nosso *hinterland*. Tanto as possessões africanas como as asiaticas ficam em plena zona tropical, onde a natureza é forte como a nossa, e geralmente se compõem de largas extensões de terras habitadas por uma população pouco densa, muito ignorante e doentia. Portanto, como nos campos do Brasil, a França em suas colonias tem de lutar contra as molestias, contra o analphabetismo e resolver a crise da falta de braços. E a tremenda exuberancia da natureza, num e noutro caso, é mais um obstaculo para o desenvolvimento normal e completo das culturas. O sr. Sarraut observa os factos e acaricia esperanças com o optimismo de um administrador que sonha desenterrar thesouros para o seu paiz — sem olhar os gastos e a incerteza da aventura, nem entrar em minucias quanto á sua execução. Effectivamente, a exposição de motivos do projecto não descreve em detalhe os emprehendimentos propostos, não avalia despesas nem calcula a renda possivel e não cita os meios — financeiros ou quaesquer outros — com que se garanta num prazo determinado a execução das obras. O coronel Bernard, estranhando essas omissões, entra num exame detalhado dos planos.

Com seu conhecimento do assumpto, e de accordo com a experiencia de outras obras, elle chega a conclusões muito pouco favoraveis.

O mais consideravel dos projectos [illegible] do Niger. [illegible] confins do Sahara, surgiram, por um esforço magnifico do genio francez, [illegible] extensões de terras ferttilissimas, divididas em pastagens e plantações de algodão. [illegible] talvez, o maior celleiro do mundo... Mas, apenas uma parte desta obra colossal [illegible] de francos. E, ainda assim, não se sabe [illegible] ser realizada.

Além de um outro systema de irrigação para [illegible] de 537 mil hectares na Indo-China, o plano comprehende a construcção de 3.300 kilometros de vias ferreas e de 9 mil kilometros de estradas de rodagem, distribuidas pelas differentes possessões. Para completar esses trabalhos, actualmente considerados indispensaveis, o sr. Bernard calcula um prazo de 30 ou 50 annos e uma despesa de mais de 6 mil milhões de francos.

Os defensores da resolução do governo descrevem as colonias como "regiões fabulosas, immensos reservatorios de riquezas [illegible]" [illegible]

[illegible]

Riquezas de seu sólo são inesgotaveis. Dito isso, descansemos...

Plantas damninhas, insectos e pragas de toda ordem, mil difficuldades imprevistas defendem a selva contra as investidas da civilização. Nas florestas tropicaes, extrahem-se, em média, 5 ou 10 metros cubicos de madeira de lei, para um hectare de terra... Constroem-se estradas de ferro, realizam-se obras que devem fertilizar grandes extensões de territorio, na supposição de que isso basta para levar a prosperidade a essas regiões. Para isso, cita-se o exemplo da India. Ahi, effectivamente, uma rede ferroviaria de cerca de 60.000 kilometros, ao lado de formidaveis obras de represa e irrigação, remuneraram amplamente o esforço dos inglezes: as estradas de ferro pagam 7 % de dividendo, os trabalhos de irrigação do Ganges 9 %, os do Bari Doab 12 %, os do Godavery 19 %, os da Jumna Oriental 21 %, e finalmente os do Chenab rendem 28 %. Mas a população da India é de 325 milhões de almas, dirigidas por uma administração severa e de uma efficiencia exemplar — dois factores preciosos que facilitam em extremo a boa exploração das riquezas hindus.

No Brasil, é preciso vencer, antes de tudo, os obstaculos creados pela falta de braços e pela falta de aptidões da população agraria. O primeiro envolve o problema, hoje complicadissimo, da immigração estrangeira. E no segundo estão ligadas as duas questões vitaes do paiz: a do saneamento e a do analphabetismo. Vencidos aquelles obstaculos ou, pelo menos, bem encaminhada a luta contra elles, será preciso reformar, desde a sua base, o nosso systema administrativo, que é um amontoado de inepcias, de desleixo e incompetencia.

Em seguida a esses primeiros passos de gigante, deve-se fazer um grande esforço para destruir o preconceito, gerado por um optimismo futil, que predispõe á preguiça e ao parasitismo. E' necessario que o Brasil se convença de que as suas riquezas serão inuteis e inertes enquanto o trabalho penoso do homem não as explorar, num esforço continuo e eterno.

Depois, sim, chegará o momento opportuno para todas as obras, todas as transacções e todas as iniciativas com que os governos se illudem e illudem o povo, dando a impressão falsa de que soccorrem as lavouras e imprimem um novo impulso a riquezas ainda inexploradas. Se continuarmos nessa politica *á rebours*, politica de extremos que começa por onde devia acabar, só podemos esperar um resultado: o de onerar cada vez mais as verdadeiras fontes de prosperidade do paiz, para chegar, finalmente, a uma situação deprimente e angustiosa perante os nossos credores estrangeiros.

PAULO BITTENCOURT

Topicos & Noticias

O tempo

BOLETIM DA DIRECTORIA DE METEOROLOGIA

Previsões para o periodo de 6 horas da tarde de hontem até 6 horas da tarde de hoje:

Districto Federal e Nictheroy — Tempo: ainda ameaçador, com chuvas fracas prolongadas. Temperatura: estavel. Ventos: fracos, variaveis.

Estado do Rio — Tempo: ainda ameaçador, com chuvas fracas prolongadas. Temperatura: estavel.

Tendencia geral do tempo após 6 horas da tarde de hoje: ainda perturbado.

Synopse do tempo occorrido — No Districto Federal (até 3 horas da tarde do dia 24) — O tempo, de accordo com a previsão feita, foi ameaçador, com chuvas fracas, intermittentes, durante todo o periodo. A temperatura teve ligeiro declinio: a maxima verificou-se, ás 11 horas e 50 minutos, com 19°,2, e a minima, ás 6 horas e 50 minutos, com 16°,4. Reinou calmaria de noite e pela madrugada, NNE durante a manhã e ESE de 11 horas e 50 minutos até ás 3 horas.

Em todo o paiz (até 0 horas do dia 24) — Zona norte: devido á absoluta falta do serviço telegraphico, não podemos fazer a synopse desta zona. Zona centro: o tempo foi instavel e máo. A temperatura elevou-se em Goyaz, foi estavel em Matto Grosso e declinou nos demais Estados. Choveu esta manhã e hontem, em muitas localidades desta zona. Zona sul: tempo bom no Rio Grande do Sul e instavel e máo nos demais Estados. A temperatura declinou em S. Paulo, elevou-se ligeiramente no Rio Grande e foi estavel nos demais Estados. Exceptuando-se o Estado do Rio Grande, choveu, esta manhã e hontem, em diversos pontos desta zona.

Menores temperaturas — 6°,1 em Passo Fundo e 6°,2 em Lages.

Maiores chuvas recolhidas no dia 24 — 35 m/m,0 em Januaria e 35 m/m,3 em Bella Vista.

Estado do mar na costa do paiz — Pequenas vagas, em parte do Estado do Rio; vagas, em S. Paulo; tranquillo e chão, nos demais pontos da costa do paiz.

Regiões sem chuvas — Ha mais de 15 dias: Campina Grande, Goyana, Garanhuns e Pão de Assucar; ha mais de 30 dias: Pesqueira; ha mais de 60 dias: Joazeiro.

Dados aerologicos — Corrente ENE até 610 metros, com velocidade maxima de 5m,4, passando a E até 675 metros, com velocidade maxima de 8m,4. Nesta altura o balão desappareceu em Nimbus, á distancia horizontal de 1.670 metros.

Correio

Esta repartição expede malas hoje pelos seguintes vapores: "Almanzora", para Bahia, Recife, Madeira e Europa, via Lisboa; "Plata", para Dakar, Las Palmas, Marselha e Genova; "Florianopolis", para Victoria e mais portos do norte; [illegible]

[illegible]

Com o regresso do *leader* da bancada de S. Paulo na Camara, [illegible] o Ministerio do governo que vae ser empossado a 15 de novembro.

Confirmando exactamente as noticias publicadas ha muitos dias nesta folha, [illegible] Interior, João Luiz Alves; Exterior, Afranio de Mello Franco; Marinha, almirante Alexandrino de Alencar; Guerra, general Setembrino de Carvalho; Agricultura, Miguel Calmon; Viação, Francisco Sá; Fazenda, Sampaio Vidal.

O chefe de policia dizem ser o general Carneiro da Fontoura.

Não está assentado o nome do novo prefeito.

Quanto ao Ministerio do Commercio, Correios e Telegraphos, é certo que talvez no proximo anno comece esse a funccionar, [illegible]

O ministro Jesuino Cardoso, presidente interino do Tribunal de Contas, convocou para hoje uma sessão extraordinaria das Camaras Reunidas.

A Conferencia Internacional Algodoeira, que aqui ha pouco se encerrou, despertou para ella as attenções geraes, provocando em seu derredor o debate dos technicos e dos interessados do mundo inteiro.

Productores e commerciantes inglezes, norte-americanos, japonezes, belgas [illegible]

[illegible] branco idéas modernas, fructos da experiencia, que é, sem duvida, a face mais amavel da sabedoria. Não será demais, portanto, insistirmos em que o apoio official não venha a faltar ás conclusões da Conferencia, todas ellas de caracter pura e simplesmente pratico, de accordo, aliás, com a reputação dos industriaes e technicos estrangeiros — os britannicos, sobretudo — que nos vieram esclarecer com as suas luzes e honrar com a sua collaboração.

Quaesquer, porém, que tenham sido os resultados desse certamen, elles serão nullos se não os amparar a acção dos governos.

Lembremo-nos que, ainda agora, os japonezes augmentaram consideravelmente o seu numero de teares e que a producção mundial já não corresponde ás necessidades do consumo.

E mais, que todos os aspectos do problema [illegible] já foram mais ou menos resolvidos, á excepção do que se refere ao apparelhamento economico, tarefa que incumbe á administração.

A missão parlamentar ingleza hoje embarca pelo *Almanzora*, colhida de surpreza pela crise ministerial da Grã Bretanha. O pleito para a renovação do Parlamento terá logar no dia 15 de novembro proximo. Bem se póde avaliar o transtorno que essa circumstancia causa aos nossos hospedes, candidatos á reeleição num paiz onde as campanhas eleitoraes são sempre intensas, e que desta vez promettem tomar redobrado interesse e mais accentuado imprevisto.

Consta-nos que, caso o tempo permitta, alguns dos nossos hospedes pretendem seguir de Lisboa em deante por via aerea, para ganharem algumas horas preciosas. Num ponto, porém, elles de certo podem estar tranquillos. Foi o governo quem os nomeou para essa missão de cordialidade ao nosso paiz, e esse governo era composto, em sua maioria, por membros conservadores. E' de toda probabilidade que o respectivo partido preste o mais completo apoio aos representantes que, por um acaso infeliz, tiveram a sua estadia no Brasil cortada por um incidente brusco. Não tenhamos duvida: é de esperar que os seis nomes com que já nos iamos familiarizando e que entre nós se fizeram cercar de tanta sympathia voltem todos á Camara dos Communs.

O director da Receita Publica remetteu ao 3º procurador da Republica, para cobrança executiva, 250 certidões da divida do imposto de industrias e profissões do anno de 1919, na importancia de 45:237$920, inclusive a multa de mora.

A fabula que se repete.

Não ha infortunio que nos desperte mais commovida sympathia do que o dos pequenos artistas, pobres diabos de ambos os sexos, em que, muitas vezes, o culto da Arte, se não mais profundo, é, pelo menos, mais sincero do que nos grandes.

Elles não têm, quasi sempre, onde cair mortos, mortos aqui de fome, ali de inutil cansaço, e acolá, o que é mais frequente, de amarga e revoltada desillusão. E' de ver, porém, o ar convicto e lithurgico com que elles nos falam da "sua Arte"...

Esse tenor que os teus cinco mil réis vadios applaudiram com tamanho enthusiasmo, no *Rigoletto* daquella Companhia de Opera Popular, quantas vezes não fez, em scena, prodigios para que os brados energicos do estomago não lhe supplantassem o mel delicioso da garganta!

E, no entanto, coitado! elle não deixou nunca de cantar com enlevo as suas arias tristes, enchendo de lagrimas os teus olhos emocionados.

Os teus cinco mil réis, leitor, de certo não lhe saciaram a fome. Mas tuas palmas piedosas fizeram-lhe esquecer, um minuto, a sua vida sem gloria e sonhar o mundo de ouro da irrealidade...

Elles são todos assim: cigarras. E por isso é que os acompanham formigas como esse José Cresto, que os artistas da Companhia Lyrica Popular do Palacio Theatro accusaram, hontem, de haver fugido com os seus salarios de uma semana.

Mas para que foram elles cantar? Pois dansem agora!

Ao director da Recebedoria do Districto Federal communicou o da Republica haver expedido circular [illegible] decreto numero [illegible] de janeiro de 1921.

O conselho de sentença que funcciona no Jury [illegible]

[illegible]

[illegible] ncentou, por essa mesma razão, ficou em liberdade.

Por nossa infelicidade, o julgado de um dia não firma doutrina ali. Outros virão, com outras figuras, annullando a attitude de decencia esboçada agora e que devia constituir uma regra invariavel entre quantos praticam a justiça numa sociedade policiada.

O ministro da Fazenda remetteu ao Tribunal de Contas, para os devidos fins, copia do decreto que abre credito especial de [illegible], destinado ao pagamento de differenças de pensões devidas á d. Margarida Octavia Tiburcio Carneiro, viuva do general Antonio Ernesto Gomes Carneiro, e relativas ao periodo de fevereiro de 1894 a novembro de 1909.

Attendendo aos serviços das eleições de domingo proximo, o prefeito resolveu que só no dia do pleito fará entrega, aos respectivos presidentes das mesas, das quantias necessarias ás despesas com a alimentação dos mesarios, em cada secção.

Essa simples providencia de caracter administrativo nunca é tomada sem a serie de embaraços inevitaveis [illegible] Quando se liquidar com o Ministerio competente, que tambem, de ordinario, só o acerta á ultima hora. Têm-se visto os exemplos. Os presidentes das mesas, na vespera de funccionarem num encargo que elles já consideram maçante e de accentuada responsabilidade, vão ao Ministerio, reclamam, esperam, discutem e se zangam na Contabilidade, só conseguindo, muitas vezes, embolsar os cobres com as maiores difficuldades e [illegible] tropeços. Ha magistrados que se aborrecem e desistem, encommendando as refeições por conta propria.

O executivo municipal, attento a determinar medidas em favor da bôa ordem com que se terão de verificar os suffragios de interesse do governo da cidade, deliberou fazer os supprimentos indispensaveis no momento mesmo da installação dos trabalhos. Talvez isto consulte a motivos de natureza particular, mas a verdade é que havendo muitas secções que se reunirão em logares distantes, nos suburbios e na zona rural, é de presumir que algumas mesas venham a ficar com fome.

Absolutamente desagradavel. Se os candidatos não se cotizarem para a gentileza de fornecerem comedorias aos presidentes e demais membros, o que será um imprevisto vexatorio, os que não quizerem jejuar o dia e a noite, presos ás bancas por deveres imperiosos, terão de mandar buscar ao botequim mais perto, se os houver na vizinhança, o magro almoço e o magrissimo jantar...

O ministro da Fazenda enviou ao delegado geral do governo na commissão executiva do centenario as informações prestadas pelo director da Casa da Moeda sobre a despesa de 80:320$000, proveniente da compra de 502 resmas de papel couché gommado, que se destinam á emissão de sellos postaes commemorativos da independencia.

Com o inicio dos seus trabalhos para a apuração do pleito vice-presidencial, as casas do Congresso, reunidas para aquelle objectivo, vão ter alguns dias de folga na tarefa ordinaria que lhes cumpre. Não deixará cada uma de ser convocada uma vez por outra. Mas ninguem ignora o que representam essas convocações, havendo um optimo pretexto de escusa, que nem os senadores nem os deputados querem perder. Ora, isso importa, embora toda a pressa que se dê ao processo verificador do pleito recente, num grande hiato aberto principalmente na legislação orçamentaria, aliás a quasi unica da finalidade parlamentar entre nós.

Já se dá como certa, por effeito do atrazo, a prorogação do orçamento do actual exercicio, feito, como se sabe, a meio do segundo semestre do anno. E quem perca o tempo fixando a anomalia debalde procurará o motivo do atraso verificado na actual sessão legislativa e que não tem simile em toda a vida republicana, tão caracterizada no Congresso pelos vagares ou pelo abandono da causa publica. Transcorreram seis mezes, e só se encontra como obra dos legisladores em 1922 o que elles deveriam ter feito conscientemente em 1921...

O ministro da Fazenda mandou remetter á Inspectoria dos Bancos, para emittir parecer a respeito, o requerimento em que o engenheiro Enéas Marini pede reconsideração de despacho para o fim de lhe ser permittido depositar cem contos de réis, afim de garantir as operações que deseja realizar.

A insomnia e os medicos

A insomnia é das molestias que mais tem feito cogitar os medicos do systema nervoso, que ainda não conseguiram resolver o problema.

Nada a tem combatido efficazmente. Productos pharmaceuticos, remedios de botica não têm dado senão resultados passageiros. O mesmo com o hypnotismo, o magnetismo, as duchas.

A insomnia é das molestias mais communs. Ha casos historicos, como o do grande Frederico, o de Bismark, e, mais recentemente, o do anatomista Rokintanski, que costumava passar as noites fumando e jogando cartas com a mulher. Mas, o methodo de Rokintanski, o da distracção, é o peor a que se póde recorrer. A agripnia, nome scientifico da insomnia, não se vence forçando-se de qualquer modo o somno, nem tambem com o trabalho e as distracções. Os narcoticos não são de todo aconselhaveis.

Muitas vezes um copo de vinho, para quem não está acostumado a beber, produz effeito. De qualquer modo, quem soffre de insomnia deve cuidar de ter digestões faceis, e, por isto, é bom o costume dos inglezes de combater a insomnia mettendo-se na cama sem ceia, com o estomago leve.

O dr. Benedith, reputado medico austriaco, escreve no "Wienner Journal" que de uma série de observações, um inquerito cuidadoso resulta que a insomnia é muito menos frequente na Inglaterra, na França e na Italia do que na Austria, nos Balkans e na Russia, o que se deve attribuir, não só á differença de alimentação, como do facto de que a chamada "second Efe" (o habito de fantasiar, de vaguear com a imaginação) é menos intensa.

LEGISLAÇÃO OPERARIA

Tem-se feito mais de uma referencia, em debates, do Congresso Juridico, ao direito do operariado, a proposito da lei sobre os accidentes de trabalho. E como somos ainda um paiz em que a legislação operaria está quasi toda por fazer, não appareceram theses exclusivamente consagradas ao assumpto. Não obstante, não se [illegible] que mais devesse estimular a attenção e o estudo dos juristas, quando se encontrassem, como agora, trocando idéas e suggerindo alvitres. A regulamentação do trabalho importa o reconhecimento de direitos e deveres reciprocos, direitos e deveres de novos aspectos, de conformidade com a evolução do respectivo instituto.

A principio, ha ainda bem pouco tempo, o que se fazia em favor do proletario representava quasi nada e, sem duvida, não era digno, nem delle, nem da sociedade que tinha a pretenção de o beneficiar. Não se cogitava de compensações economicas, da garantia de sua estabilidade e sobretudo de uma assistencia que excluisse a significação de uma esmola. Foi a solidariedade da classe que realizou o milagre de determinar nova orientação, abrindo a consciencia dos legisladores a perspectiva de um rumo opposto ao que se seguiu até então. O direito dos trabalhadores precisava ter um logar nos codigos. Foi quando se cogitou de uma legislação operaria, em cujos textos ficassem claramente estatuidas disposições que respondessem aos propositos da campanha reivindicadora em franca ascensão. Tornava-se indispensavel a intervenção do Estado para solucionar um problema que, por acarretar varias e complicadas situações de caracter economico, requer leis especiaes e regulamentos orientados escrupulosamente. O nosso atrazo, a respeito de uma legislação operaria, é attribuido á convicção em que estamos de que o Brasil não é paiz typicamente industrial.

Sentia-se elle, por isso, como talvez ainda hoje, fóra de uma esphera que lhe parece alheia ao meio ambiente. Operario não é só o individuo que trabalha nas fabricas, mas tambem o que trabalha nos campos. O que caracteriza, economicamente, o proletario é a percepção do salario, como compensação unica ao trabalho quotidiano.

Como advertiu, algures, um commentador patrio, discorrendo sobre o assumpto, "proclama-se a liberdade dos contractos na supposição da egualdade de ambas as partes, sem attender á posição completamente inferior do operario". E' facto incontestavel e de frequente verificação. O Brasil não cuidou até hoje de regulamentar o trabalho, tanto em beneficio dos contratados, como dos patrões. Referimo-nos especialmente ao trabalho agricola, que é tradicional e que por isso mesmo estava a offerecer-se ao estudo dos legisladores. A lei sobre os accidentes de trabalho, indiscutivelmente bem intencionada, não é bem um instituto, ou, se o é, não póde por si só resolver um problema de tanta complexidade como é o do operariado.

Com relação ao que se passou no Congresso Juridico, não indagamos se têm razão os que enxergam uma exorbitancia na regulamentação daquella lei. O que desde logo se percebe, porém, é a deficiencia do instituto — caso o julguem assim — e talvez a incapacidade do apparelho que deve pôr em movimento o direito do operario. Se o Congresso Juridico se dispuzesse, sem embargo de sua ephemera duração, a um trabalho mais completo, podia tentar um esboço sério de legislação operaria, moldada por institutos congeneres e adaptada ás condições de vida do operariado nacional.

Seria uma fonte a que pudesse recorrer um dia o Congresso Federal, sem motivo para se considerar diminuido em sua funcção de legislar, guiado apenas pelas proprias inspirações. O que desvirtua, muitas vezes, os mandamentos taxativos de uma lei, neutralizando-lhe a efficacia, e dos regulamentos em cujos artigos se reconhecem os bons intuitos, fazendo-se assim justiça aos dois poderes, ao que nota a lei e ao que lhe dá vida, é a desattenção com que a concebem e a precipitação com que os formulam. A nossa legislação operaria deveria attender, como todas, ás condições do meio. Se pouca differença existe, sob o ponto de vista economico, entre o nosso operariado industrial e o da mesma natureza de trabalho de qualquer outra nação, é sempre uma differença, cujos descontos não podem ser desprezados.

Releva ainda notar que tem logar á parte nosso proletariado agricola. A lei sobre incidentes de trabalho é um passo sómente e em mais de um caso concreto tem patenteado falhas que reclamam emendas. Em congressos technicos, como é o juridico, seria vantajosamente gizado um plano de remodelação capaz de servir de base a um verdadeiro e definitivo instituto.

E seria melhor que fossemos ao encontro de uma iniciativa que, mais dia menos dia, seremos constrangidos a levar a termo, fazendo obra direita. Pondere-se que essa grande massa que é o operariado, a despeito de constituir talvez a maioria do eleitorado, não conta com representantes directos da classe no parlamento, conquista já realizada em quasi todos os paizes em que actuam os regimens liberaes. Mais uma razão para que algo se faça pelos proletarios brasileiros, cujo direito politico, ainda sitiado pelo preconceito ou pela incultura, está limitado á funcção quasi passiva do exercicio do voto, de resultados problematicos ou contraproducentes.

Sempre ella...

A Leopoldina Railway resolveu um dia construir um desvio na fazenda da Bôa Sorte, no Estado do Rio.

Como para isso fosse necessario desbaratar a estrada de rodagem entre as estações de Cambucy e Tres Irmãos, ella não teve duvidas. Realizou seu intento no espaço de horas...

Esse acto da Leopoldina redunda em formidavel prejuizo para os fazendeiros locaes, que tinham na estrada o unico escoamento de seus productos para a estação de Tres Pontes.

Que a Leopoldina tenha agido assim, não admira, porque é de seus velhos habitos. A surpresa é ter para tanto obtido permissão das autoridades fluminenses.

Por certo, a reclamação que foi dirigida ao secretario geral do Estado pelos prejudicados não ficará atirada á cesta. Ella merece mais do que a attenção despertada pelas reclamações communs.

Foi nomeado, por acto de hontem do ministro da Fazenda, Arlindo Luiz Castello Branco para o logar de escrivão da collectoria federal em Quipapá e Panellas, no Estado de Pernambuco.

Os chauffeurs têm razões de queixa...

Logo que o Passeio Publico ficou liberto da velha grade que o cercava, deu-se dentro delle um alegre movimento de carros e automoveis. E' que a Inspectoria de Vehiculos, desejando desafogar o transito intensificado pelas festas do centenario, lhes abriu as avenidas do parque; e na alameda sombria que corre parallela á rua o movimento era continuo.

Parece que agora, bruscamente, a mesma inspectoria mudou de idéas e sem aviso prévio multa de vez em quando os chauffeurs que continuam a passar por lá. A multa é de 11$000; mas muito mais sério é o descontentamento dos chauffeurs e mesmo dos viajantes. De facto, por que roubar aos passeantes o prazer que lhes proporciona rodarem nesse bello parque? O Campo de Santa Anna é franqueado aos automoveis; deixem tambem a elles as sombras do Passeio Publico ou pelo menos previnam com tempo as mudanças do trafego.

O director da Recebedoria do Districto Federal impoz hontem a multa de 600$000 á firma Misael & Cia., por infracção do regulamento do imposto de consumo.

Publicamos hoje na nossa secção sportiva, ao lado de outras notas, o programma official, completo, dos grandes jogos olympicos de 1924, que estão sendo meticulosamente preparados por todas as instituições sportivas do mundo. E juntamente publicamos o interessante programma das provas de saltos, que constituem um dos mais attrahentes numeros do grande certamen.

Os negros da Africa já são ciumentos

Relatam os jornaes parisienses uma tragedia agora occorrida no Congo, a primeira de sua especie nos fastos daquelle territorio africano.

Trata-se do assassinato, em Elisabethville (Ratonga), de um negociante belga por um negro, por suspeita, com razão ou sem ella, de que elle entretivesse relações da mais estreita intimidade com a sua cara metade, typo de belleza na sua raça. Espumante de raiva, o negro estraçalhou seu rival com ferozes cutiladas.

Prodigioso signal de evolução, exclama o jornalista parisiense ao commentar o facto. Quando começou, ha oito lustros, a conquista e obra civilizadora do Congo, um dos gestos corteses dos naturaes, de bôas vindas aos europeus que os visitavam era o de offerecer-lhes as esposas. Cham, inteiramente selvagem, desconhecia o ciume. E agora, que o experimenta, exerce a furiosa vingança do marido enganado...

Ao contacto dos brancos, os negros da Africa se civilizam, conclue o commentario.

Coroas para enterros

Sómente com flores naturaes: o melhor trabalho artistico. Preços sem competidores. A melhor reclame da casa de flores naturaes! "A Flor de Liz" — Rua Rodrigo Silva, 9 quasi esq. Assembléa. (P 3511)

OS DEPUTADOS BRITANNICOS REGRESAM HOJE PARA A INGLATERRA

Estiveram hontem em nossa redacção, em visita de despedida ao "Correio da Manhã", os illustres parlamentares britannicos que ora se encontram no Rio. A commissão desses parlamentares é composta de sir John Norton Griffiths, sir Douglas Newton, sir George Hamilton, sir Phelip Pildetch, sir Philip Richardson e coronel Norrison Bell.

Na visita que fizeram ao "Correio da Manhã", os illustres parlamentares inglezes tiveram opportunidade de agradecer as referencias que lhe temos feito, em varias noticias e commentarios publicados em nossas columnas. E' com alegria e satisfação que registramos essa visita dos deputados á Camara ingleza, os quaes são cavalheiros que, ao mais fino e perfeito trato, reunem o brilho da intelligencia e da cultura.

Os representantes britannicos tomarão passagem hoje, de regresso á sua patria, a bordo do "Almanzora".

Execução das leis americanas contra o alcool

Um incidente, principalmente comico, devido ao zelo excessivo de um agente americano encarregado da execução das leis prohibitivas do commercio e uso do vinho e bebidas alcoolicas, e á violencia de um capitão inglez do yacht britannico "Onward", poderia ter tido, para as duas grandes nações, consequencias assás desagradaveis.

Telegramma de Nova York para "Le Matin", de Paris, refere que o "Onward", hasteando bandeira ingleza, ao atravessar as aguas territoriaes americanas, foi investido por um feixe luminoso do cruzador americano "Haban", encarregado de fazer respeitar as leis prohibicionistas. De repente, uma barca se destaca do cruzador, atraca ao yacht, e um homem sóbe a escadinha. Recebeu logo um poderoso socco que lhe deu o capitão inglez, e caiu no mar. O inimigo do alcool, amigo da agua, fartou-se de bebel-a, e, quando se viu de novo na barca, gritou para o inglez: — "O meu cruzador vae fazer fogo sobre vosso yacht". Ao que respondeu o capitão: — "Cuidado, por que os tiros serão contra a bandeira ingleza".

O cruzador achou mais prudente não atirar. Afastou-se, tomou rumo de Nova York, onde o zeloso inspector pôz as autoridades americanas ao corrente do que se tinha passado.

PANELLAS ESMALTADAS

Prefiram marca Selecta. Qualidade sem rival. (3631)

O couraçado "Maryland" bate um record de velocidade

O couraçado "Maryland" bateu o record da velocidade no percurso do Rio de Janeiro a Nova York.

Esse vaso de guerra que foi nosso hospede, na sua viagem de volta á America do Norte, para onde levava o secretario Hughes e outros membros da missão americana, gastou 10 dias, 16 horas e 10 minutos.

O detentor do record da velocidade entre Rio e Nova York era o "American Legion", que fez a travessia em 10 dias e 22 horas.

Sabendo da proeza do "Maryland", os directores da companhia declararam que não fariam esforços para quebrar essa victoria, pois não pretendiam competir com a marinha de guerra norte-americana.

Flores para Finados

"A FLOR DE LIZ" participa aos seus honrados freguezes que em hypothese alguma augmentará os preços das flores naturaes e de qualquer trabalho de ornamentação, nos dias um e dois de novembro, pois que, considera de seu dever respeitar estas datas que relembram os entes que partiram — Rua Rodrigo Silva, nove — quasi esq. Assembléa. (P. 6418)

O ministro da Fazenda transmittiu ao Senado os seguintes autographos de resoluções legislativas: que manda entregar aos aviadores portuguezes Sacadura Cabral e Gago Coutinho a importancia de réis 50:000$000, como premio pela travessia do Atlantico, de Portugal ao Brasil; que autoriza a abertura do credito especial de 291:307$500, para pagamento de juros de apolices; e concede a d. Gemina Villela Cavalcante de Albuquerque, viuva do juiz de direito em disponibilidade, dr. Alcebiades Cavalcante de Albuquerque, o montepio mensal de réis 200$000.

PERFUMARIA AVENIDA

Perfumes de luxo

Avenida Rio Branco esq. Assembléa. (916)

Em resposta ao aviso do Ministerio do Interior, solicitando providencias afim de que a delegacia fiscal em Matto Grosso não exija seja feito contrato registrado no Tribunal de Contas com os medicos admittidos pelo chefe do Serviço de Prophylaxia Rural, naquelle Estado, o ministro da Fazenda enviou ao titular daquella pasta a informação prestada por aquella repartição em telegramma de 12 de setembro findo.

Por falta de numero, não houve sessão, hontem, no Conselho Municipal.

Carpentier desafiou Siki

PARIS, 24 — Georges Carpentier, por intermedio de seu procurador Descamps, desafiou o campeão senegalez Battling Siki, para um novo encontro.

Para intendente

Ernesto Garcez Caldas Barreto. (P 7892)

Está reunido o Congresso Fascista

Napoles, 24 — Realizou-se hoje com grande enthusiasmo a sessão de installação do Congresso Fascista, reunido no theatro S. Carlos. A cerimonia hoje realizada foi uma das mais imponentes de que ha memoria nesta cidade, desde 1860. Benito Mussolini, assumindo a presidencia do Congresso, pronunciou um vibrante discurso expondo o programma do partido, sendo delirantemente acclamado pelos seus partidarios. Mais de cincoenta mil fascistas, fardados e á paizana desfilaram pelas ruas da cidade, com bandeiras. O general Bonasea, commandante da Guarda Real, dirigiu o policiamento, reinando perfeita ordem.

LEITURA PARA TODOS

Foi posto hoje á venda o numero de Outubro, deste lindo magazine. (P 6020)

O Oriente Proximo

Refet-Pacha fala sobre o programma politico dos kemalistas

Constantinopla, 24 — Em sua passagem por esta capital, Refet-Pachá, commissario extraordinario para a Thracia, pronunciou um discurso em que expôz o programma politico dos kemalistas.

Segundo a exposição de Refet-Pachá, a politica externa do governo de Angora se baseava na realização intangivel do Pacto Nacional, sem nenhum objectivo imperialista. Com relação á politica interna, os kemalistas a consideravam estrictamente ligada á Lei Organica votada pela Assembléa Nacional eleita pelo povo e conseguintemente baseada na completa soberania da nação turca sem nenhuma reserva.

Finalmente, Refet-Pachá declarou-se contrario á implantação do regimen republicano na Turquia.

O seu discurso produziu magnifica impressão.

A SITUAÇÃO DA POLITICA INTERNA DA INGLATERRA

O ponto principal da plataforma politica do novo governo

Está organizado o novo ministerio

LONDRES, 24 — O Ministerio ficou assim constituido:

Primeiro ministro — Bonar Law.

Lord Presidente do Conselho — Marquez de Salisbury.

Lord Grande Chanceller — Visconde Cave.

Ministro das Finanças — S. Baldwin.

Interior — W. Bridgeman.

Estrangeiros — Lord Curzon.

Colonias — Duque Devonshire.

Secretario para a India — Visconde Peel.

Guerra — Lord Derby.

Primeiro Lord do Almirantado — Amery.

Ministerio do Commercio — Lloyd Gream.

Hygiene — Sir A. Griffith Boscawen.

Agricultura — Sir R. A. Sanders.

Secretario para a Escossia — Visconde Novar.

Ministro da Justiça — Hogg.

Lord Avocate — Watson.

Instrucção — Wood.

Os outros postos secundarios serão preenchidos amanhã.

Londres, 24 — Pelo que se deduz do discurso proferido hontem pelo sr. Bonar Law ao acceitar a leaderança do Partido Unionista, a tranquillidade é o principal ponto da plataforma politica do novo governo britannico.

Tranquillidade será a senha a que grande parte do eleitorado provavelmente responderá com a maior bôa vontade. Com a sua declaração — "Eu sou um homem logar-commum", o novo primeiro ministro traçou a psychologia, do *leader* de que, no seu entender, a Inglaterra carece e que muitas vezes os conservadores chamaram ao poder, como o marquez Hartington, que uma vez interrompeu um seu discurso para bocejar descansadamente e de outra dormiu a somno solto quando outros oradores falavam.

O sr. Bonar Law disse:

"O de que o paiz carece é, acima de tudo, de puro conservadorismo, em todo o amplo sentido da palavra; tranquillidade; libertação de qualquer espirito de aventuras e commettimentos dentro ou fóra das suas fronteiras. O mundo encontra-se em muito má situação, em consequencia da guerra e no meu modo de entender devemos dar ampla liberdade ás iniciativas individuaes e evitar sejam tentadas reformas que em outros tempos seriam muito para desejar ou muito necessarias."

Londres, 24 — O *Daily Express* dá curso ao boato de que lord Balfour participará do governo que está sendo organizado pelo sr. Bonar Law.

No dizer do referido jornal, a entrada de lord Balfour para o Ministerio será uma contradicção ás affirmações attribuidas ao futuro primeiro ministro a respeito da cessação de emprehendimentos longinquos e custosos, notadamente na Palestina.

Londres, 24 — Os conservadores e os nacionaes-liberaes concluiram um accordo, segundo o qual não se combaterão nas proximas eleições. O accordo, porém, só é applicavel ás circumscripções cujos comités locaes concordem com a combinação feita.

Segundo o "Evening News", lord Derby occupará no gabinete Bonar Law a pasta da Guerra.

Num comicio de propaganda em favor do sr. Bonar Law, realizado esta tarde, o sr. Mokenna fez varias considerações sobre a situação economica e financeira, declarando que as excessivas despesas do Estado e os impostos exaggerados estavam impedindo o desenvolvimento do paiz. O orador concluiu por combater o imposto sobre o capital e os methodos communistas.

Falou tambem o sr. Banbury, que, referindo-se á questão internacional, preconizou a harmonia de vistas com os governos da França e da Italia.

Por fim a assembléa votou uma moção de apoio ao novo governo.

Os jornaes da noite apreciam longamente as declarações feitas hontem pelo sr. Bonar Law, na reunião do partido conservador e em geral dão-lhes a sua approvação. Alguns, porém, mostram-se um tanto reservados e promettem tratar mais desenvolvidamente do caso, quando o chefe do novo governo fizer declarações mais precisas.

Ao que se affirma nas rodas politicas, o partido trabalhista vae propor ao sr. Bonar Law a escolha de um sabbado para a realização das proximas eleições, afim de que o operariado não encontre difficuldades no acto eleitoral.

Londres, 24 — Os jornaes assignalam o bom effeito que vem produzindo as primeiras declarações do sr. Bonar Law, desprovidas de rancor politico e que attraem para o futuro primeiro ministro a sympathia de todos os elementos moderados. Salientam notadamente as expressões do novo chefe de governo no que diz respeito ao desejo de manter a tranquillidade do paiz, realizar severas economias e tornar effectiva a paz na Irlanda.

Londres, 24 — Discursando hoje em Bradford o visconde Grey criticou asperamente os politicos que promoveram e sustentaram a recente colligação ministerial e aconselhou os poderes publicos da Grã Bretanha a orientarem a politica do paiz no sentido da Liga das Nações.

O orador terminou dizendo que a França fôra de todos paizes alliados o mais maltratado pela paz (e por esse motivo inglezes e francezes deviam unir-se estreitamente para obrigar o paiz causador da catastrophe a reparar as ruinas que causou.

Londres, 24 — O partido Liberal Independente lançou um manifesto em que exprime a sua satisfação pelo fim da colligação governamental e em que expõe o programma com que tenciona disputar as proximas eleições.

O programma comporta, entre outras medidas, a regulamentação rapida dos problemas das reparações e das dividas entre os paizes alliados, a abolição das restricções impostas ao regimen do livre-cambio e a adopção da representação proporcional no parlamento.

O documento é geralmente interpretado como a declaração solemne da scisão entre os liberaes independentes e os colligacionistas.

A FERRO E FOGO

Um film prodigio no Cinema Avenida

"A FERRO E FOGO" ou "De marujo a commandante", o famoso e já tão annunciado film Paramount, apparecerá hoje, no Cinema Avenida com todo o prestigio de que vem cercado o seu grande renome e para demonstração cabal de que tanto a sempre victoriosa Paramount como a mais elegante sala de cinema do Rio, que é o Avenida, timbram em dar aos que lhes preferem, os films, obras de real merecimento, que por si proprios se impõem. A "FERRO E FOGO", vae marcar época, porque traz, bem nitida a marca da empresa que o produziu. (4400)

A administração turca na Thracia Oriental

Constantinopla, 24 (Official) — A installação da administração turca na Thracia Oriental começará a 8 de novembro pelo districto de Kirk-Kiliase. A 14 do mesmo mez as autoridades ottomanas tomarão conta do districto de Rodosto, prevendo-se que a installação estará completa até ao dia 20.

Um accordo entre os alliados e a Allemanha

Berlim, 24 — Os delegados alliados e as repartições allemãs de liquidações, chegaram a um accordo mediante o qual os allemães ficarão livres dos pagamentos por intermedio daquellas repartições até julho de 1923.

O accordo será submettido á approvação dos governos alliados e allemão.

Chá-dansante

HOJE

Quarta-feira, 25

HOJE

No restaurant ASSYRIO

Em beneficio da Tombola PRO-MATRE

das 16 ás 21 horas

4395

A Conferencia do Trabalho

Genebra, 24 — A Conferencia Internacional do Trabalho discutiu hoje a questão da jornada de oito horas, sem ter podido chegar a um accordo. O delegado hespanhol, sr. Caballero, protestou contra a orientação dada pela assembléa á discussão da materia.

Grande Venda

10%, 20% e 30%

Roupas brancas

PARA:

Senhoras,
Cama,
e Mesa
Cintas e
Espartilhos

CASA RAUNIER

OUVIDOR, 170

4389

A NOSSA CONSTITUIÇÃO NEGA Á MULHER O DIREITO DE VOTO?

O caso debatido no Congresso Juridico e um interessante parecer

Damos a seguir o voto do dr. Evaristo de Moraes, demonstrando que a mulher tem capacidade politica, visto como a Constituição não lhe restringe os direitos:

A questão primordial é da constitucionalidade, a que não devemos, nem podemos nos furtar. Divergem os pareceres. — João Barbalho (*Commentarios*, pag. 291), opina no sentido de haver a Const. negado ao sexo feminino o direito eleitoral, fundando-se em que não foram approvadas as varias emendas que, nos debates da Constituinte, lh'o outorgavam directamente.

— Araujo Castro, se bem que não esconda este elemento historico, diz: "A Const. não impede que as mulheres sejam alistadas como eleitores." Baseia-se no texto da Const., combinado os artigos 69 e 70. O primeiro declara quaes são os *cidadãos* brasileiros e ninguem sustenta que na palavra *cidadãos* não estejam comprehendidas as mulheres. O segundo declara, instituindo o *suffragio universal*, que são eleitores os *cidadãos* maiores de 21 annos que se alistarem na fórma da lei. (*Manual da Const.*, 2ª ed., pag. 304.)

Poderia, ainda, combinar os citados artigos com o art. 72, em o qual se asseguram direitos a *brasileiros* e ninguem ousa negar que á maioria de taes direitos gozem tambem as mulheres.

Poderia, tambem, augmentar com o paragrapho 1º do cit. art. 70, em o qual se declaram quaes as pessoas que "não podem se alistar para as eleições federaes e estaduaes"; *entre estas pessoas não figuram as mulheres*, expressamente.

Resumo: — dos textos constitucionaes não deriva a incapacidade politica da mulher; pelo contrario, a capacidade póde e deve ser deduzida das disposições indicadas pelo dr. Araujo Castro e por nós.

Vejamos como pensa o douto presidente dos nossos trabalhos. Aqui temos neste impresso a sua respeitavel opinião.

Faz s. ex. o historico dos debates da Constituinte, citando, com fidelidade escrupulosa, quanto ali se passou. Conclue, em vista da repulsa das emendas a que já alludira Barbalho, pela negação constitucional do direito de voto ás mulheres.

Mas, com sinceridade, reconhece o que todos nós sabemos: que o elemento historico, no parecer de muitos, *não é decisivo para a interpretação das leis*, prevalecendo, contra elle, o texto, interpretado systematicamente. Ora, como vimos, da interpretação systematica do texto constitucional resulta, sem duvida, o direito eleitoral da *mulher brasileira, tão cidadã como o homem é cidadão*.

Cumpre ainda observar que não se embaraçou com a objecção da inconstitucionalidade o senador amazonense; tão pouco impediu ella a manifestação constante do erudito e bravo parecer de um deputado.

E muito aproveitavel se offerece, tambem, na especie o augmento do historiador da Constituinte, baseando-se na declaração de voto do representante de S. Paulo, Almeida Nogueira. De facto, aqui está o que este disse:

"Eu não vejo que seja necessaria em nosso direito publico uma disposição especial, estabelecendo a capacidade politica da mulher, visto como a Constituição não restringe seus direitos. Se ellas não são eleitoras, é porque não lhes apraz o exercicio dessa funcção civica. (Contestação). A nossa antiga Constituição e tambem o projecto que estamos discutindo ennumeram as condições para ser-se eleitor, mas não mencionam como tal o sexo masculino, o que fazem as Constituições de alguns Estados da União Americana. Essas referem-se expressamente a cidadãos-varões. O nosso direito publico exclue apenas os mendigos, os analphabetos, as praças de pret e os religiosos de ordem monastica. Não exclue as mulheres. Ora, um direito não se restringe por inducção (é principio de hermeneutica) senão por expressa declaração da lei."

Liquidada a questão constitucional, não ha, *nos tempos de agora e deante da experiencia*, nenhum argumento a oppôr, com vantagem, á concessão do direito de voto ás pessoas do sexo feminino que preencherem as condições prescriptas na Lei Magna e se sujeitarem ao processo commum do alistamento. Não ha tempo para offerecer as demonstrações recentes da capacidade da mulher na paz e na guerra, nas sciencias, nas artes, nas industrias, na administração, em todos os terrenos de que o egoismo masculino quiz banil-a. A *intervenção integral feminina* é, hoje, um facto.

Como e porque, dada essa situação — que é universal — recusar-lhe a collaboração na obra legislativa, quando todos os tributos lhe são pedidos, e ella não recusa satisfazel-os, desde o pecuniario até ao do sangue? Ninguem se preoccupa mais, a serio, com o estafado argumento (engenador e suppostamente enaltecedor da mulher) tirado da sua *funcção no lar*, da sua especifica funcção domestica, de *anjo, flor, perfume* e quejandas bobagens lyricas. Tem-se visto que as mais esclarecidas representantes do sexo feminino dispensam esses dithyrambos, preferindo o reconhecimento dos seus direitos. Demais, nem por ser admittida ao exercicio do direito politico deixa a mulher de poder exercer as funcções nobilissimas que lhe incumbem no lar domestico. Ninguem contesta a um homem as qualidades de bom marido e bom pae, só porque occupe algumas horas com a politica. Accrescem duas ponderações: a maioria das mulheres a quem concedermos o direito eleitoral só terá de empregar no seu exercicio, poucos dias ou poucas horas. E a experiencia tem mostrado, por toda parte, que as mulheres não sacrificam os seus deveres domesticos á politica, conciliando perfeitamente a sua vida privada com a nova funcção publica. E, por falar na experiencia, é occasião de apresentar, aqui, aliás sem custo, a relação dos paizes em que já goza a mulher do direito de voto, quer restrictamente quer amplamente.

Eu disse que o faria *sem custo*, porque da canceira me exime a valiosa contribuição do senador amazonense, no seu parecer.

Nos Estados Unidos, todas as assembléas estaduaes ratificaram a deliberação do Congresso Nacional relativa ao direito que nos occupa, tendo sido promulgada a lei federal em março de 1920. Votam, tambem, as mulheres nos seguintes paizes:

— Allemanha.
— Australia.
— Austria-Hungria.
— Belgica.
— Dinamarca.
— Hollanda.
— Inglaterra.
— Noruega.
— Nova Zelandia.
— Polonia.
— Suecia.
— Tcheco-Slovaquia.

Nem se nos opponha, como já foi feito, a *incultura* relativa da nossa população, porque esse argumento *provaria de mais*, attingindo egualmente o homem.

E facil seria demonstrar que os homens não têm sabido *sempre* escolher os seus representantes, bem como estes nem sempre se têm mostrado dignos da funcção legislativa.

Recital do violinista Leonidas Autuori

O joven violinista Leonidas Autuori deu hontem, no Municipal, o segundo concerto de violino, tendo realizado o primeiro ha... dois annos. [illegible]

[illegible]

O concerto em ré, de Beethoven, [illegible]

[illegible] artista de [illegible] do ideal [illegible] a uma [illegible] conhecedores [illegible] colhido em [illegible]

[illegible] acclamado [illegible] artista brasileiro [illegible] e Oswald. [illegible] piano [illegible] o

40:000$000

O bilhete n. 57572, premiado com 40:000$000, na popular e acreditada Loteria do Estado do Rio, extraida hontem foi vendido nesta Capital. (4394)

Um submarino francez que naufraga

Paris, 24 — Communicam de Cherbourg: [illegible] "Acaba de chegar a este porto, [illegible] a equipagem do submarino "Rolland Morillot", [illegible] de Brest [illegible] noticias [illegible]. O [illegible] soffreu [illegible] logo [illegible] a tripulação [illegible] abandonar o [illegible] este porto. [illegible] cargo de [illegible]

Matou para não morrer

Pelo dr. Armando Guedes foi autopsiado hontem o cadaver de João Vergolino Roberto, que foi assassinado, na vespera, em Copacabana.

A autopsia constatou que a [illegible] morte [illegible] do [illegible] face lateral esquerda do pescoço.

As dividas dos alliados aos Estados Unidos

Washington, 24 — Além do pagamento de juros effectuados pela Grã-Bretanha este mez, o Thesouro recebeu da Belgica e da França mais de quinhentos mil dollars. A Belgica pagou [illegible] 450.000 [illegible] de ma[illegible] Departamento da Guerra, [illegible] França foi [illegible] pagos [illegible] norte-americana [illegible] do [illegible]

A creação do Ministerio do Commercio, Correios e Telegraphos

UMA EXPOSIÇÃO DO RELATOR DA RECEITA

Realizou-se, hontem, a sessão da commissão de finanças da Camara. Na reunião de hontem, o relator da Receita apresentou uma exposição acerca da creação do Ministerio do Commercio, Correios e Telegraphos e da do cargo de subministro da Fazenda. No trabalho, o relator começou dizendo que, opinando na ultima sessão da commissão de finanças sobre o projecto da reforma administrativa, fez depender o seu voto favoravel da condição, importantissima, de não provirem encargos ao Thesouro com a creação do novo Ministerio. Em seguida, o relator passa a dizer:

"Procurando provar que a reforma era possivel dentro desses termos restrictos, expuz verbalmente o plano de reorganização e algumas considerações que, em seguida, reduzo, a escripto, submettendo-as ao esclarecido criterio da commissão.

Quanto ao Ministerio do Commercio, Correios e Telegraphos:

I — O Ministerio se comporá de tres directorias geraes: a) Directoria Geral do Commercio; b) Directoria Geral dos Correios; c) Directoria Geral dos Telegraphos.

II — A Directoria Geral do Commercio se dividirá em: a) Directoria do Expediente e Propaganda Commercial; b) Directoria de Estatistica Commercial. A Directoria Geral dos Correios e a Directoria Geral dos Telegraphos se sub-dividem como está nos regulamentos vigentes.

III — A sub-divisão da Directoria Geral do Commercio, denominada — Directoria do Expediente e Propaganda Commercial — se formará pelas actuaes secções do Ministerio da Agricultura de nomes — Directoria do Commercio e Industria e Serviço de Informações — e a ella pertencem as seguintes repartições e serviços respectivos: a) — Junta Commercial; b) — Junta de correctores de mercadorias e bolsa de mercadorias; c) — Superintendencia do Abastecimento.

A essa directoria competirá, nas linhas geraes: a) — O expediente e a contabilidade (simples annotação do movimento de verba, porque a contabilidade está no Thesouro, sendo, como são, superfetação as directorias de contabilidade, com as attribuições actuaes, de todos os ministerios civis); b) — Os serviços de propaganda e informação do Ministerio da Agricultura e da expansão economica do Ministerio do Exterior.

A directoria do commercio e industria do Ministerio da Agricultura, que passa para o novo ministerio fica inutil no departamento actual. Quanto á industria, ella quasi está adstricta ao exame dos processos de patentes de invenção, sendo superintendidos os serviços industriaes pelas outras directorias creadas, quaes: directoria de inspecção e fomento agricola; directoria de industria pastoril; serviço de sementeiras; serviço de algodão; instituto biologico de defesa agricola, etc. O estudo dos processos relativos a patentes de invenção passará para a directoria de agricultura; existente tambem no ministerio, apezar das creações referidas, e que será directoria de agricultura e industria.

— Essa directoria de commercio, que se transfere para o nosso ministeiro tem pessoal bastante, susceptivel, entretanto, de ser accrescido pelo aproveitamento de addidos.

— O serviço de informações, ora no Ministerio da Agricultura, é uma directoria, com a despesa annual de 199 contos. As informações sobre assumptos do ministerio devem ficar a cargo das directorias technicas, algumas das quaes, como o Instituto Biologico da Defesa Agricola, já editam boletins que independem do serviço de informações.

O serviço de expansão economica no Ministerio do Exterior, creado recentemente, custa, por anno, 100 contos, ouro, correspondentes a mais de 800 contos papel.

— O pessoal que fôr necessario, além do existente na directoria de commercio e na de informações, transferidos para o novo ministerio, terá de provir do aproveitamento de addidos, cujo numero é, no Ministerio da Agricultura, de 126 fuccionarios, constando 1.167 contos, e, no Ministerio da Viação, de 64, custando 1.007 contos.

— O material para o expediente da nova directoria provirá da verba respectiva do Ministerio da Agricultura, além da já destinada ao serviço de informações.

— Os directores dos novos serviços terão de ser designados dentre os que ora exercem esse cargo, no Ministerio da Agricultura ou dentre os addidos.

IV — A subdivisão da Directoria Geral de Commercio, denominada Directoria de Estatistica Commercial, passará a se constituir da directoria desse mesmo titulo, ora dependente do Ministerio da Fazenda.

Competir-lhes-á a estatistica: a) do commercio exterior; b) do commercio interno; c) do movimento dos bancos nacionaes e estrangeiros; d) do movimento maritimo de longo curso e cabotagem.

Da actual Directoria da Estatistica do Ministerio da Agricultura passará a servir na de Estatistica Commercial o pessoal que presentemente ali se dedica á estatistica do commercio ou da navegação. Quanto á estatistica demographica, agricola, industrial, pecuaria, etc., nada justifica a annexação ao Ministerio do Commercio, de preferencia ao da Agricultura.

V — A despesa feita, visando fins identicos, pelo "Serviço de Informações" do Ministerio da Agricultura, e pela "Expansão Economica", deverá ser revista por fórma a della se destacar a importancia necessaria aos vencimentos do novo ministro e gratificação a seus secretarios e officiaes de gabinete, que deverão ser funccionarios do Ministerio.

Quanto ao Ministerio da Fazenda:

As duas ultimas reformas por que passou o Ministerio da Fazenda descentralizaram de muito os serviços até então a cargo directo do ministro. A ultima — decreto numero 15.210, de 23 de dezembro de 1921 — foi ao extremo nessa orientação, podendo-se dizer que passou aos directores quasi todo o expediente do Thesouro e da administração da Fazenda. Leia-se em decreto e a applicação que vae tendo, e se concluirá isso mesmo.

A creação do sub-ministro só se justificará mediante uma reforma com reducção do numero de directorias, assegurada preferencia para o novo cargo aos mais graduados funccionarios da Fazenda, não só como estimulo, mas porque sobretudo a esses assistem as experiencias dos negocios administrativos que correm pelo Ministerio e o conhecimento do pessoal que serve nas muitas repartições pagadoras e arrecadadoras dependentes do Thesouro."

LUXIODIUM (Gottas e ampôlas) — O maior tonico á base de iodo, em combinação com phosphoro organico. (20)

Atropelado por automovel

Floriano Dias André, de 25 annos, de edade, casado, brasileiro, residente á rua Frei Caneca n. 376, foi atropelado por um auto, na Avenida Mem de Sá, recebendo contusões no thorax.

O auto fugiu, tendo a sua victima recorrido á Assistencia.

Outro ferido por automovel foi Sylvio Silva Dias, de 11 annos de edade, brasileiro, residente á rua Moncorvo n. 40, que, colhido de surpresa quando atravessava a Avenida Rio Branco, recebeu escoriações na perna direita.

A policia, ainda neste caso, não conseguiu prender o motorista.

O sequestro do "Bagé"

AS INFORMAÇÕES QUE COLHEMOS

Sobre o facto de ter sido retido no porto do Havre o vapor "Bagé", colhemos as seguintes informações:

Os ex-agentes do Lloyd em Paris e no Havre, srs. Edgard Ribeiro & Cia., allegando serem credores dessa empreza da somma de Frs. 1.481.549,00, requereram e obtiveram o sequestro do navio em questão. Esse facto occorreu tres dias após a passagem das agencias do Lloyd das mãos dos srs. Edgard Ribeiro & Cia., para as do commandante Firmino de Carvalho Santos.

O motivo allegado pelos ex-agentes, para obterem o sequestro do navio, isto é, o facto de serem elles credores do Lloyd da frs. .... 1.481.549,00 é inteiramente infundado.

Assim é que tendo sido incumbido de receber do governo francez os navios ex-allemães que a este ultimo se achavam afretados, o Lloyd confiou essa incumbencia aos seus agentes, os ditos srs. Edgard Ribeiro & Cia., e estes, como seus representantes, receberam do governo francez a somma devida, frs. 4.637.608,91, de que até hoje não prestaram contas.

Além dessa avultada importancia, receberam elles outras sommas não pequenas, enviadas daqui e da agencia em Antuerpia, e, como agentes em Paris e no Havre, arrecadaram rendas de valor consideravel, montando tudo isso a cerca de frs. 14.000.000,00, ou, precisamente frs. 13.952.893,40.

Uma commissão nomeada para examinar a conta-corrente de Edgard Ribeiro & Cia., apurou acharem-se os mesmos em debito para com a empreza, até 31 de maio ultimo, da quantia de frs. .... 5.207.903,05, pois que a despeza accusada pelos ex-agentes, na importancia total de frs. .... 7.204.506,83, é representada, em parte, por simples avisos de debitos, desacompanhados de comprovantes (frs. 377.396,39), em parte por abonos em seu proprio proveito, inteiramente injustificados ... (frs. 115.000,00) e em parte por contas de fornecimentos sem os recibos dos respectivos fornecedores (frs. 5.793.945,22), tendo tido comprovação, aliás contestavel, apenas a quantia de frs. .... 918.164,22.

E' de notar que taes contas resultam em sua maior parte de compras feitas pelos ex-agentes nas casas commerciaes de Edgard Ribeiro & Cia. (Paris e Havre), sob a fiscalização do inspector das agencias na Europa, o sr. Edgard Ribeiro, socio principal da firma Edgard Ribeiro & Cia.

O bilhete n. 58635
premiado com 20 CONTOS na Loteria Federal extrahida hontem, foi vendido no
Centro Loterico
(4404)

Victima da sua propria imprudencia

O trabalhador, Mauricio Motta, de 40 annos de edade, portuguez, residente á rua Boa Vista n. 50, em Oswaldo Cruz, ao passar pela rua Goyaz hontem, guiando uma carroça, caiu, sendo apanhado pelas rodas do vehiculo, que lhe produziram graves contusões pelo corpo.

Motta recebeu curativos na Assistencia e foi para a Santa Casa.

RESOLVENDO A CRISE DE HABITAÇÕES

A Cia. Territorial e Constructora, com séde á rua de S. Pedro 39, casa bancaria fiscalizada pelo governo, propõe-se a construir magnificas casas estylo moderno para todos os que desejarem mediante sorteio.

Os nossos leitores poderão se inscrever GRATUITAMENTE no 1º sorteio a realizar-se brevemente desde que subscrevam uma acção do augmento do capital destinado a esse fim.

Essas acções, que são de 50$000 cada uma, dão o dividendo de 24 % ao anno ou sejam 12$000.

Cada acção do novo capital dá direito a um numero do sorteio da casa que poderá ser construida em quaquer local do Brasil. (4083)

Principio de incendio

Uma creada da casa n. 23 da rua João Caetano, residencia de Maria das Neves Silva Aguiar, por pouco ia incendiando o predio referido, com a chamma de uma vela que se propagou a peças de roupa que se achavam estendidas em uma corda.

Foram chamados os bombeiros, que não chegaram a funccionar.

2º Congresso Internacional de Febre Aphtosa

A primeira sessão pratica

Como estava marcada realizou-se hontem a primeira reunião pratica deste congresso na Directoria da Industria Pastoril com a presença dos srs. Nelson Smith, Jayme Cotrim, Ruy P. Lanes, Astrogildo Machado, Octavio Dupont, Agostinho Medices, Victor Leivas, Manoel José Gomes, Cesar d'Albrieux, Antonio Nogueira, Mesquita Barbosa, José Carneiro Filho, Heitor J. Pimenta, Murillo Ferreira, Henri Marliangeas, Paul Dielouard, E. Baastad e José Barros Castro.

Aberta a sessão, o presidente declarou que o dr. Henrique Marques Lisboa ia fazer uma exhibição pratica do processo de conservação do virus aphtoso e do preparo do soro contra a febre aphtosa, usado no nosso paiz.

Realizadas as demonstrações de laboratorio, que deixaram bem patente a exequibilidade do preparo do sôro, não só pela facilidade technica, como pela modicidade de custo do material empregado, os congressistas dirigiram-se aos galpões da Industria Pastoril, onde examinaram um bovino doente, do qual foram colhidos aphtos para conservação, pelo processo em apreço, e assistiram a inoculação intravenosa de virus em outro bovino fornecedor de sôro.

Voltando á sala da reunião, o dr. Baeta Vianna fez uma demonstração de um processo simples, rapido e economico de concentração de qualquer sôro therapeutico, mas, no caso, applicado á febre aphtosa.

O presidente indagou, então, dos presentes se havia alguma objecção a oppor não só com relação ao trabalho do dr. Baeta Vianna, como tambem com referencia ás demonstrações do dr. Marques Lisboa. Nada tendo sido objectado e apreciados como foram ambos os trabalhos, o presidente disse serem tão valiosas as contribuições apresentadas, que por si só demonstrariam o valor do Congresso. Louvou em seu nome esses trabalhos, procurando interpretar o sentimento de todos os presentes.

Foi convocada a segunda reunião plenaria para hoje ás 10 horas da manhã, no salão da Sociedade Nacional de Agricultura.

Amanhã os congressistas farão uma excursão scientifica ao Instituto de Manguinhos, onde todos deverão estar ás 9 horas da manhã.

Um joven tenta suicidar-se

O estudante Amaral Neves, de 18 annos, brasileiro, solteiro, residente á rua da Alfandega n. 226, tentou matar-se, hontem, á noite, por motivo ignorado.

O desesperado moço, para conseguir seu intento sinistro, ingeriu um toxico terrivel, que o levou á Assistencia.

A policia local não soube do facto.

Na Exposição Internacional

A inauguração do pavilhão do Mexico

Está marcada para amanhã, á 1 1|2 da tarde, a inauguração do pavilhão mexicano, com a assistencia do mundo official, delegados dos outros paizes e convidados. O dia do Mexico, conforme foi noticiado, foi transferido, devido a não chegarem aqui, na data precisa, os transportes de guerra mexicanos. O dia de amanhã será, certamente, de grande animação no recinto.

Hontem foi pequeno o movimento na Exposição, devido á inclemencia do tempo. A' tarde, no Palacio das Festas, com uma concorrencia pequena Josephina Rabiedo e Catullo Cearense realizaram o seu vesperal artistico, desenvolvendo á risca o programma.

Hoje, á tarde, terá logar a segunda palestra caipira de Cornelio Pires.

Os preparativos para o "Dia da Italia" — Trens especiaes de São Paulo — Uma visita ao Pavilhão da Italia — O concerto e o baile da Italia, no Palacio das Festas — A commissão de recepção — Serenata veneziana no dia 28 — A inauguração do Pavilhão do Mexico — O "Dia do Mexico" — O "Dia do Japão" — O "Dia dos Estados Unidos" — O "Dia do Empregado do Commercio" — O "Dia do Estudante" — O Dia do Operario" — O "Dia das Creanças".

A Commissão de Propaganda e Festas da Exposição, presidida pelo dr. Francisco Ramos, delegado geral, com a presença dos membros almirante Oliveira Sampaio e dr. Sebastião Sampaio, e secretariada pelo dr. Armando Pamplona, tomou hontem varias e importantes providencias para que continue sem interrupção a nova phase de grandes festas em nosso certamen internacional. As noticias que hontem colhemos no Palacio Monroe e que publicamos em seguida, informam detalhadamente a respeito dessas providencias.

"O DIA DA ITALIA"

A Commissão de Propaganda e Festas trabalhou toda a tarde de hontem, de collaboração com o dr. Corinaldi, real commissario geral da Italia, e seus dignos auxiliares, ultimando os preparativos para que o "Dia da Italia", a ser celebrado a 28 do corrente, sabbado proximo, tenha todo o brilhantismo que merece.

A INAUGURAÇÃO DO PAVILHÃO ITALIANO

A Commissão de Propaganda e Festas visitou hontem, em companhia do commissario geral italiano, o pavilhão do paiz amigo, que será inaugurado sexta-feira proxima, 27 do corrente, á 1 1|2 hora da tarde, com a presença do presidente da Republica, altas autoridades, corpo diplomatico, etc.

A impressão da commissão foi magnifica. Os artistas e peritos que trabalham no grande e lindissimo pavilhão vão surprehender-nos com a mais perfeita revelação da Italia industrial de hoje. A exposição artistica é uma verdadeira maravilha. A construcção e a decoração do interior do pavilhão encantam os olhos mais exigentes.

CAVALERIA RUSTICANA AO AR LIVRE

Como já noticiamos, na tarde de 27, sexta-feira proxima, será representada no palco exterior do Palacio das Festas, ao ar livre, a Cavallaria Rusticana, num programma de concerto em que figuram tambem trechos classicos de outras operas italianas. O programma é todo, aliás, de musica italiana e está a cargo da Companhia Lyrica da mesma nacionalidade, que trabalha actualmente nesta capital. Constarão tambem do programma a Marcha Real Italiana, o Hymno Nacional Brasileiro e todas as grandes canções patrioticas mais celebres da Italia, que serão cantadas por um grande corpo de córos.

A INAUGURAÇÃO DO PAVILHÃO DO MEXICO

Conforme está noticiado, a inauguração do pavilhão do Mexico realizar-se-á quinta-feira proxima, 26 do corrente, á 1 1|2 da tarde, com a presença do presidente da Republica e outras autoridades, corpo diplomatico, etc. Depois da inauguração o Commissariado do Geral do Mexico offerecerá um "lunch" a todos os seus convidados.

O DIA DO JAPÃO

O Commissariado Geral do Japão realizou hontem no seu pavilhão uma reunião de todas as autoridades japonesas interessadas na exposição, discutindo com ellas os detalhes necessarios para a celebração do "Dia do Japão", a 31 do corrente, terça-feira. Hoje, o commissario geral deverá conferenciar ás 10 horas da manhã, sobre o mesmo assumpto, com a Commissão de Propaganda e Festas, para a organização definitiva de todo o programma da celebração do dia de seu paiz, na Exposição Internacional do Centenario. Com esse programma daremos amanhã tambem a explicação do modo como serão distribuidos os dezeseis mil presentes que os japonezes reservam para os visitantes do seu pavilhão, no proximo dia 31, terça-feira.

O DIA DOS ESTADOS UNIDOS

O coronel D. G. Collier, commissario geral dos Estados Unidos, na exposição, e seus dignos auxiliares, preparam-se activamente para a celebração do "Dia da America do Norte", quarta-feira, 8 de novembro. Tem, sido muito louvada a gentileza com que o commissario geral americano tem posto todos os elementos de que dispõe, ás ordens dos pavilhões estrangeiros e da representação brasileira na exposição, contribuindo assim efficazmente para o brilhantismo do nosso certamen.

"O DIA DOS ESTUDANTES", O DIA DO "OPERARIO" E "O DIA DAS CREANÇAS"

A Commissão de Propaganda e Festas pretende entender-se dentro de dois ou tres dias com as associações de estudantes e de operarios desta capital, e bem assim com o nosso professorado publico e particular, no sentido de promover para muito breve a celebração do "Dia dos estudantes", do "Dia do operario" e do "Dia das creanças".

TRENS ESPECIAES DE S. PAULO PARA O RIO

A commissão de Propaganda e Festas conferenciou hontem com o dr. Raul Manso, official de gabinete do director da Estrada de Ferro Central do Brasil e com o dr. Delamare S. Paulo, sub-chefe do Movimento da mesma Estrada.

A commissão informou ás autoridades da Estrada sobre o interesse com que a colonia italiana de S. Paulo, principalmente a situada na capital, em Santos e Campinas, vem seguindo pelos jornaes e pedindo noticias sobre os preparativos da celebração do "Dia da Italia" no Rio de Janeiro. Além disso, o consul geral da Italia no Estado de S. Paulo recebeu do commissariado geral italiano na exposição, centenas de convites para as festas do dia 28. Todas estas razões e as noticias a mais que chegam do visinho Estado faziam necessaria a providencia do augmento de trens de S. Paulo para o Rio nos proximos dias 26 e 27.

O dr. Delamare S. Paulo, attendendo ás ponderações da commissão, telegraphou hontem mesmo para a estação do Norte, na capital paulista, mandando abrir assignaturas para dois trens especiaes, ambos nocturnos, um commum para o dia 26, outro, de luxo, para o dia 27. Além desses especiaes, o dr. Delamare providenciou para que os dois nocturnos communs e o de luxo, todos tres diarios, recebam nos referidos dias o augmento possivel de carros, de accordo com a procura de bilhetes e leitos.

O CORSO DE CARRUAGENS E A BATALHA DE FLORES

Tem despertado o maior interesse a idéa da batalha de flores e corso de carruagens que será realizado no "Dia da Italia", sabbado proximo, 28 do corrente, das 5 ás 7 horas da noite. A inscripção dos automoveis para o corso, de accordo com as condições que publicamos ante-hontem, foi aberta hontem e continuará hoje, e diariamente até o dia 27, das 3 ás 5 horas da tarde, no Palacio Monroe, 2º andar, a cargo do dr. Armando Pamplona, sub-secretario da commissão de Propaganda e Festas.

Na joalheria Adamo continuam sendo muito admirados os riquissimos premios em medalhas de ouro, que deverão ser conquistados pelos automoveis que se apresentarem com a ornamentação de flores mais interessante e pelas casas de floristas que tiverem ornamentado os carros premiados.

Hontem mesmo a commissão de Propaganda e Festas já permittiu á casa David & Comp., desta capital, a venda de lança-perfumes e serpentinas no recinto da exposição. A commissão concederá egual licença, de accordo com o que ficou resolvido pelo dr. Ferreira Ramos, delegado geral, a todas as casas commerciaes idoneas, que como a casa David, estabelecerem um preço fixo e outras condições no interesse do publico. Como já noticiamos ante-hontem e explicamos em detalhe, o jogo de confetti será prohibido na exposição, e o jogo de serpentinas só poderá começar no dia 28, depois das 5 horas da tarde.

O CONCERTO E O BAILE DA ITALIA

O commissario geral da Italia está distribuindo cerca de oitocentos convites para o concerto que começará ás 10 horas da noite e para o baile que será dado em seguida, ambos no Palacio das Festas, a 28 do corrente, sabbado proximo.

Hontem com o commissario geral italiano e seus auxiliares estiveram no Palacio das Festas, os membros da Commissão de Propaganda e Festas, resolvendo juntos os ultimos detalhes preparatorios dos referidos concerto e baile. Nessa reunião ficaram determinados os logares especiaes que serão reservados ao mundo official, corpo diplomatico e mais convidados. Amanhã publicaremos os nomes da commissão de recepção que o commissario geral Carinaldi nomeou para as referidas festas.

AINDA OS ESCOTEIROS DO AMPARO

A's 2 horas da tarde do "Dia da Italia", sabbado, 28 do corrente, os escoteiros do Amparo farão interessantes evoluções no recinto da Exposição, terminando-as com uma surpresa que preparam em homenagem á Italia.

O APPELLO QUANTO AO EMBANDEIRAMENTO E MUSICA ITALIANA

A Commissão de Propaganda e Festas renova por intermedio da imprensa o seu appello para o embandeiramento de todas as casas do Rio e de todas as cidades do Brasil, com os pavilhões italiano e brasileiro no proximo dia 28, e para a escolha de um programma de musica de autores italianos, por parte de todas as orchestras que trabalharem nesse dia.

A SERENATA VENEZIANA

Estão sendo ultimadas as negociações para que na noite de 28 do corrente, "Dia da Italia", em frente á Exposição, pequenos barcos tripulados por musicos, por artistas da guitarra e do bandolim, possam fazer uma "Serenata Veneziana", em frente á Exposição Internacional. Cantores e tocadores que são membros de importante associação que nesta capital muito se tem dedicado ao cultivo da musica e que vae gentilmente se prestar a tomar parte brilhante na celebração do proximo sabbado.

FOGOS DE ARTIFICIO

Publicaremos amanhã o programma completo dos fogos de artificio a serem queimados no "Dia da Italia", que constam de 41 numeros entre os quaes, varios em homenagem ás relações italo-brasileiras.

Cartuchos para humidecer papel gommado

Recebemos dos srs. Petersen & Heins, estabelecidos á rua Sete de Setembro n. 73, algumas amostras dos "cartuchos" para humidecer papel gommado, enveloppe, sellos, etc. E' um invento allemão, muito pratico e utilissimo para escriptorios.

A INGLATERRA CONSERVADORA

Ligeiras considerações a proposito da derrota de Carpentier

Carpentier e sua filhinha Jacqueline, posando para um film em que o notavel pugilista faz o papel de "Marquez".

Londres, setembro — Os Estados Unidos compartilham com a França a fama de ser voluvel e de derrubar os seus idolos com a mesma facilidade com que os eleva ao céo. O caso de Georges Carpentier é disso uma demonstração evidente. A Inglaterra, porém, continúa sendo a terra da fidelidade aos expoentes do mundo theatral ou athletico.

Vejamos o que succedeu em Paris, ao famoso pugilista, agora derrotado pelo negro Siki. Ao succumbir na luta com o terrivel senegalez, foram estes os gritos que mais se ouviram: "Volte ao cinema, volte ao cinema!" Na Inglaterra, pelo contrario, o publico londrino continúa applaudindo vivamente Bombardier Wells, toda vez que este apparece num ring. Entretanto, Wells não passa hoje em dia de uma mediocridade athletica, cuja carreira nos ultimos annos tem se assignalado por uma serie successiva de derrotas.

O mesmo acontece com as estrellas theatraes. Existem na Inglaterra artistas de "vaudeville", que envelheceram repetindo sempiternas canções, fazendo invariavelmente os mesmos gestos, applicando os mesmos trucs e vestindo apparentemente os vestidos que levavam na sua estréa ha dez annos ou mais.

Não é de admirar que assim aconteça. O inglez é o mais conservador dos publicos. Respeita, como nenhum outro os seus artistas e muito especialmente aquelles que envelhecem ou que já foram astros de primeira grandeza.

Como ninguem, Sarah Bernhardt definiu assim o publico inglez: "E' tão fiel que se eu apparecesse em scena sem dar uma palavra teria a certeza de que receberia delle uma ovação, porque antes de tudo, este mesmo publico de hoje teria presente a lembrança de que em outros tempos eu já lhe havia dado o melhor do meu esforço e do meu sentimento artisticos."

Hotel Véra-Cruz

RUA ESPIRITO SANTO, 35, JUNTO A' PRAÇA TIRADENTES

Predio especialmente construido para quartos sem pensão, 120 quartos com telephone e agua corrente. Elevadores — Moveis de estylo. Preços: 9$ e 10$, sendo gratis o café e banhos. End. Teleg.: Cruzvera — Telephone 4003 Central. Direcção de Carneiro Jr. & Aurelio Cabral. (O 4492)

A sessão de installação do Congresso

UM ENGANO DE NOME...

Conforme noticiámos, foi hontem installado o Congresso Nacional para apurar as eleições de vice-presidente da Republica, realizadas em 20 de agosto ultimo.

Presidiu-a o vice-presidente do Senado, estando presentes 82 deputados e 20 senadores.

Explicando os fins daquella reunião, disse s. ex. que se ia tratar de apurar a votação dada ao substituto do sr. Urbano Santos da Costa Pereira...

— Costa Araujo, assoprou o sr. Vespucio de Abreu.

E um deputado, com o charuto apagado entre os dedos, virando-se para um collega:

— Felizmente já é morto. Não faz mal que lhe troquem o nome. Os mortos nem sempre são vivos...

O secretario leu alguns officios das juntas apuradoras, remettendo os livros das eleições e communicando a conclusão dos trabalhos.

E depois procedeu-se ao sorteio das cinco commissões que vão apurar as eleições vice-presidenciaes.

Quer ser feliz!

Só deverá comprar os moveis na CONFORTAVEL—Sete Setembro 32 e Alfandega, 111. (1081)

DECRETOS

Na pasta da Justiça — Aposentando o dr. João Mendes de Almeida Junior no cargo de ministro do Supremo Tribunal Federal, de accordo com o decreto legislativo numero 4.594, de 13 do corrente.

Na pasta da Fazenda — Aposentando José Avelino Mendes no logar de conferente da alfandega de Santos.

O QUE SERÁ ?

A CASA DA ONÇA, o elegante e tradicional estabelecimento de calçados á rua Uruguayana 72, está fechado para remarcação de todo o seu stock, que é forçado a liquidar em virtude da maior calamidade deste seculo, a... benevolencia dos senhorios. (4386)

Rio Palacio Hotel

LARGO S. FRANCISCO — RIO DE JANEIRO — TELEPHONES: NORTE 61 E 62

Avisa a seus amigos e freguezes, que não augmentou seus preços, mesmo durante os festejos da Exposição do Centenario, mantendo a antiga tabella de preços, conhecida hygiene e conforto que sempre offereceu a seus hospedes e que caracterizam a excellencia e preferencia deste estabelecimento. (P 7260)

DISPEPTICOS — Não existe mais neurastenia tomando HEPATINA N. S. DA PENHA. (P 4154)

Accidente no trabalho

Queixou-se á policia do 12º districto a senhorita Clarisse da Silva, residente á rua S. Luiz Gonzaga n. 616, de que quando trabalhava ante-hontem, em uma machina ante-hontem, em uma machina de casa Holpfer & Cia., á avenida Mem de Sá n. 236, teve dois dedos da mão esquerda decepados e um da direita damnado.

A queixa foi registrada para os devidos effeitos.

Um grande festival da União dos Empregados no Commercio no recinto da Exposição

A União dos Empregados no Commercio enviou á commissão executiva da Exposição o seguinte appello:

Secretaria, 20 de outubro de 1922. Exmo. sr. commissario geral da commissão directora da Exposição Internacional do Primeiro Centenario da Independencia do Brasil. — Nestá. — Exmo. sr. Saudações respeitosas.

A directoria da União dos Empregados do Commercio do Rio de Janeiro, interpretando uma aspiração da numerosa classe de que é orgão, e apoiada por não pequeno numero de commerciantes desta cidade, teve a iniciativa de instituir, para uma mais intima communhão de sentimento social, o "Dia do Empregado do Commercio", escolhendo o proximo 31 de outubro para sua effectivação.

Coincidindo a mesma data com as festas que ainda se fazem em honra ao primeiro centenario da independencia do Brasil, a União pretende, de algum modo, associar as alegrias do dia que será proprio á sua classe ao jubilo nacional, motivado pelo registro do maior e mais bello feito historico do povo brasileiro. Comprova a sinceridade desse proposito o facto de ter feito celebrar em todo o paiz, no dia 7 de setembro ultimo, uma homenagem excepcional á nação, fazendo ler, em todas as associações congeneres, com a assistencia dos empregados do commercio, autoridades locaes, commerciantes e de outras representações populares, uma oração escripta, a seu convite, pelo eminetne intellectual sr. Coelho Netto.

Pretendendo congregar no proximo dia 31 a numerosa classe que labuta nesta capital, avaliada em cerca de cem mil pessoas, e desejando imprimir a essa solennidade uma feição de popularidade que lhe seja natural, a União não encontra no Rio de Janeiro, presentemente, local mais adequado e propicio que o do recinto da Exposição Internacional do Centenario, onde o povo, a que se ligam por multiplas fórmas os festejantes, poderá participar das suas alegrias.

Nesse sentido, muito respeitosamente ousa requerer a v. ex. seja concedido o Palacio das Festas para realização de uma sessão literaria e, ao mesmo tempo, permissão para o accordo sobre um pequeno programma de festejos ao ar livre, de modo a interessar a numerosa classe de que é orgão.

Certa de que v. ex. verá com sympathia a solicitação presente, a União dos Empregados do Commercio, confirmando-a neste appello, espera que v. ex., com a bondade de que tanto ennobrece o vosso alto espirito, determine as necessarias instrucções a respeito, com a necessaria opportunidade, de modo a que o referido festival, com a sua modesta collaboração, tenha accentuada expressão de popularidade.

Aguardando as prezadas ordens de v. ex., aproveitamos o momento para apresentar a v. ex. os nossos mais distinctos protestos de consideração e apreço.— (aa) *Hercilio Dias da Motta*, presidente; *Armando de Virgilis*, 1º secretario; e *Floriano da Rocha Lima*, 1º thesoureiro."

Assumptos portuguezes

NOTICIAS LOCAES

Real e Benemerita Caixa de Soccorros D. Pedro V

Foi apresentado um projecto no Conselho Municipal isentando do imposto predial as casas pertencentes á Real e Benemerita Caixa de Soccorros D. Pedro V, emquanto esta instituição mantiver os soccorros actualmente prestados á população pobre desta capital.

Real Associação Beneficente Condes de Mattosinhos e S. Cosme do Valle

A Real Associação Beneficente Condes de Mattosinhos e S. Cosme do Valle, commemorando o 34º e o 13º anniversarios do fallecimento dos seus patronos conde de São Salvador de Mattosinhos e conde de S. Cosme do Valle, manda celebrar, uma missa, hoje, ás 9 horas, no altar de sua excelsa padroeira, erigido em sua séde, á rua Buenos Aires n. 314.

Após a missa, seguir-se-á a distribuição de vestuarios e donativos a 47 orphãos, filhas de associados.

"TRUST" DE JORNAES

Lisboa, 24 — Os jornaes "O Seculo", "Diario de Noticias", "O Mundo" e o "Primeiro de Janeiro", do Porto, formaram um "trust" para combater as empresas que promovem a alta do material destinado á imprensa.

A DIRECÇÃO D'"O SECULO"

Lisboa, 24 — O ex-primeiro ministro Cunha Leal vae assumir a direcção d'"O Seculo".

AS REPARAÇÕES

Lisboa, 24 — O "Diario do Governo" informa que foi aceito o accordo Bemelmans sobre as reparações devidas pela Allemanha.

OS AVIADORES GAGO E SACADURA

Lisboa, 24 — Communicam do Funchal que os aviadores Gago Coutinho e Sacadura Cabral continuam a ser alvo de grandes manifestações populares.

Um sério conflicto em Barcellona

Barcelona, 24 — A' meia-noite deu-se nesta cidade um conflicto entre syndicalistas e policiaes. Na luta morreram dois syndicalistas e um policial ficou gravemente ferido.

PELAS ASSOCIAÇÕES

LIGA PEDAGOGICA DO ENSINO SECUNDARIO — A Liga Pedagogica do Ensino Secundario, cuja contribuição ao ultimo Congresso do Ensino foi considerada valiosa, merecendo por este motivo unanime voto de louvor na ultima sessão plenaria do mesmo Congresso, vae agora, em varias conferencias expôr e desenvolver algumas das idéas apresentadas por illustres congressistas.

O Congresso do Ensino aconselhou a adopção dos trabalhos manuaes no curso secundario.

O dr. Heitor Lyra da Silva, socio da Liga, e especialista no assumpto, realizará no dia 30 do corrente, ás 8 horas da noite, no Centro Paulista, uma conferencia sobre "as vantagens do "Manual Training" e a maneira de applical-o efficientemente nos cursos secundarios".

Em novembro, especialmente convidados, falarão o deputado José Augusto sobre a "Organização do ensino" e o dr. Afranio Peixoto sobre "um novo systema de exames".

Serão publicas todas estas conferencias, e para ellas pede-nos a directoria da Liga a presença dos interessados.

Depois da conferencia do dia 30, haverá uma sessão ordinaria.

DO EXTERIOR

O Congresso fascista

Napoles, 24 — No discurso que hoje pronunciou no theatro São Carlos inaugurando o Congresso Fascista, o sr. Benito Mussolini, chefe do partido, declarou que todas as provincias da Italia estavam ali reunidas pelo mesmo ideal, o que constituia aos olhos de todos a prova mais evidente de que os fascistas não tinham tendencias separatistas.

O fascismo — accrescentou o orador — era um phenomeno politico, natural que surgirá por uma força de circumstancias especiaes, para oppôr um paradeiro ás ambições desmedidas daquelles que ainda sustentam velhas theorias e desconhecem os verdadeiros principios de democracia.

O orador foi delirantemente acclamado quando se referiu á victoria das tropas italianas e condemnou a conducta daquelles que se oppuzeram a que os soldados do Reino marchassem victoriosamente do Piave até Vienna.

Foram objecto de especial attenção as delegações femininas da Romagna e da Toscana, chefiadas pela senhorita Luiza Boldrini, que vestia o uniforme fascista.

As demonstrações populares nas ruas têm sido incessantes. Mussolini foi varias vezes carregado pelo povo. Os hoteis, os restaurantes, as casas de diversões estão cheios.

Acompanham o chefe fascista doze representantes do partido no parlamento, entre elles De Vechi, que é o mais popular depois de Mussolini.

O deputado Carakonna, que combateu ao lado de Garibaldi, quando tinha 15 annos, apresentou-se fardado ostentando ao peito a medalha de merito militar.

As legiões fascistas da Toscana são chefiadas pelo deputado Capanni.

Roma, 24 — O ministro da Guerra intimou o general Del Bono a pedir demissão do Exercito antes da reunião do Congresso Fascista, sob pena de ser submettido summariamente a conselho de guerra.

A presidencia da Allemanha

Berlim, 24 — O Reichstag approvou por 314 votos contra 76 um projecto prolongando, o mandato do presidente Ebert.

Berlim, 24 — O presidente Ebert concordou em continuar no poder, de accordo com o projecto approvado hoje mesmo pelo Reichstag.

Sir Cecil e a questão das reparações

Paris, 24 — O "Matin" publica uma entrevista que o seu correspondente em Londres teve com sir Robert Cecil a proposito da questão dos pagamentos a que a Allemanha está obrigada por força do Tratado de Versailles.

Sir Robert Cecil reconheceu e accentuou mesmo a gravidade da situação economica do Reich, mas declarou que, se a França tiver de consentir no sacrificio concernente ás quotas que deve receber da Allemanha, era dever dos alliados entenderem-se tambem para um accordo sobre as dividas interalliadas. E á Inglaterra cabia, por sua vez, abrir mão dos vinte e dois por cento a que tem direito sobre as reparações.

Quanto á verificação da verdadeira capacidade de pagamento da Allemanha, era opinião do entrevistado que semelhante verificação, aliás necessaria, devia ter a collaboração da Liga das Nações.

Paris, 24 — A Commissão de Reparações examinou hoje as propostas do sr. Bradbury e Barthou e analysou suggestões de outros membros da commissão para melhorar a situação financeira da Allemanha. Depois desse estudo, que foi longo e minucioso a commissão resolveu partir no domingo para Berlim afim de discutir com o governo allemão as medidas que a commissão julgar necessarias para estabelecer o equilibrio orçamentario do Reich e obter a estabilização do marco.

Berlim, 24 — Durante a conferencia franco-allemã que se está realizando nesta capital para resolver sobre os meios de restaurar as provincias devastadas do norte da França, a delegação franceza apresentou um relatorio sobre as recentes conversações com o governo francez e que se espera resultarão satisfatorias, em vista das garantias dadas pelo Comité de acção das regiões devastadas. No que concerne á repartição do carvão destinado ás Reparações, a delegação franceza fez accentuar que a Commissão das Reparações propoz elevar o total das quantidades a entregar á França, de 1.600.000 para 1.954.000 toneladas.

A delegação allemã contestou que se essa pretenção viesse a ser vencedora, todas as prestações em generos, todas as entregas destinadas aos territorios devastados, todas as considerações, emfim, que interessam a essas questões, tornar-se-iam caducas, porquanto era materialmente impossivel aos operarios allemães produzir mais do que aquillo que se lhes é pedido actualmente.

Noticiando o que se passou na reunião, o orgão socialista "Vorwaerts" diz que a delegação franceza acceitou o ponto de vista allemão e prometteu expor ao seu governo a questão dos carvões logo que regressar a Paris.

Paris, 24 — Entrevistados pela imprensa a respeito da alta dos cambios estrangeiros e da baixa do franco, varios entendidos no assumpto attribuem o facto ao restabelecimento da industria franceza, que é forçada a fazer grandes compras de materias primas para os trabalhos do inverno e da primavera e ainda á má perspectiva das colheitas de cereaes deste anno. Esses technicos estão, porém, plenamente convencidos de que a tensão é passageira e chegará a desapparecer por completo quando as materias primas importadas forem devolvidas ao estrangeiro em productos manufacturados.

O "Matin" attribue tambem o phenomeno ao contagio do marco e a certa inquietação dos estrangeiros possuidores de moeda franceza que receiam o adiamento do pagamento das reparações.

Paris, 24 — Por proposta do ministro da Agricultura, o sr. Henri Cheron, o Conselho de Ministros resolveu incluir entre as prestações em generos a exigir da Allemanha os adubos azotados necessarios á agricultura franceza.

A greve dos mineiros de Cardiff

Londres, 24 — As ultimas noticias de Cardiff fazem esperar que fracassará a greve dos mineiros ali proclamada.

Stinnes estende mais os seus dominios

Berlim, 24 — Os jornaes annunciam que o sr. Hugo Stinnes comprou todas as acções da empreza "Berliner Handels Gesellschaft", od valor nominal de trinta e cinco milhões de marcos, pela importancia de novecentos milhões de marcos.

Os prisioneiros gregos

Constantinopla, 24 — Os jornaes informam que os nacionalistas turcos pretendem submetter a julgamento todos os soldados gregos aprisionados, fazendo executar aquelles que forem condemnados por crime de alta traição.

Um novo cometa

Nova York, 24 — O Observatorio de Harvard recebeu communicação de ter sido descoberto em Hamburgo pelo astronomo allemão Baede um novo cometa, o mesmo que foi observado domingo pelo astronomo dinamarquez Strömgren, em Copenhague.

Saúde e Robustez

São as qualidades que conservam o attractivo bem como o bem estar da mulher. A

EMULSÃO DE SCOTT

manterá a louçania da juventude atravéz dos annos, fortalecendo o organismo em todos os periodos da existencia.

(2859)

NOTAS SOCIAES

NATALICIOS

Passa hoje a data natalicia da senhorita Eugenia Rainho, filha do commendador José Rainho da Silva Carneiro, presidente da Camara Portugueza do Commercio e Industria.

— Faz annos hoje a senhorita Julieta de Mello Castro.

— Fazem annos hoje:

a senhorita Edméa Secco, filha do sr. Joaquim Secco, funccionario do Thesouro Nacional;

— o menino Milton Pedro Gomes, filho do sr. Luis Pedro Gomes, funccionario do Banco do Brasil, e de d. Olga Mafalda Gomes.

— a menina Hermozinda, filha do major Thomaz de Aquino Carlos de Araujo e de d. Maria Luiza de Mello Araujo;

— o sr. Francisco Bernardino, funccionario da Policia Civil;

— o dr. Corynthe da Fonseca, nosso collega de imprensa e director da Escola Wencesláo Braz;

— o tenente José de Mendonça e Silva;

— o sr. Antonio Corynthe Costa, funccionario da Imprensa Nacional;

— a senhorita Josella Vernet, filha do dr. Isaac Vernet, clinico nesta capital;

— o dr. Frederico Eiras;

— d. Maria Jeanne Indig, esposa do sr. Edgard Indig, antigo funccionario da Fabrica do Gaz;

— o academico Eduardo Baptista Saldanha.

— Fez seis annos hontem o travesso Djalma Gomes Fernandes Machado, filho do 1º tenente engenheiro machinista da Armada Paulo F. Machado e d. Clotilde Gomes Machado.

— Fez annos hontem o sr. Heliodoro Luiz Machado, estimado funccionario da Saude Publica.

CASAMENTOS

Realizou-se hontem, nesta capital, o consorcio do dr. Albano do Prado, com a senhorita Carmen Cordeiro da Graça, filha do saudoso almirante Cordeiro da Graça.

A ceremonia religiosa effectuou-se ás 11 horas, na egreja da Mãe dos Homens e o acto civil na residencia do capitão Carlos Cordeiro da Graça.

Após a ceremonia religiosa, foi celebrada no altar-mór, pelo conego Arthur Seve, uma missa em acção de graças pela felicidade dos noivos.

Durante a missa, a senhorita Corafia de Castro cantou duas lindas arias, com acompanhamento de orgãos e violinos.

O templo estava repleto de pessoas intimas das familias Cordeiro da Graça e Albano do Prado.

Os noivos seguiram hontem para S. Paulo, pelo trem de luxo.

CHA' DANSANTE

A linda festa social que estava marcada para sabbado proximo, á tarde, no Club dos Diarios, em beneficio da benemerita Cruz Vermelha Brasileira, foi transferida, por um motivo imperioso. A nova data de sua realização ainda não está escolhida, e logo que o esteja teremos immenso prazer em avisar ao grande mundo elegante de todo o Rio.

CONFERENCIAS

A's 4 1|2 da tarde de hoje, o professor Olympio de Menezes, no salão do Club de Engenharia, fará uma conferencia que deverá ser muito attrahente e com a qual elle levará a sua contribuição para uma ordem architectonica brasileira.

— Na séde da Secção Brasileira da Sociedade Theosophica, á rua Riachuelo 152, realiza, amanhã, quinta-feira, 26, ás 8 1|2 horas da noite, a Loja Perseverança, mais uma de suas sessões publicas de propaganda, fallando o sr. João Baptista de Campos Lomba. Entrada franca.

ESCOLARES

COLLEGIO PAULA FREITAS. — Realiza-se a 28 do corrente, sabbado, a sessão solenne com que o Gremio Litterario "Paula Freitas" commemorará o 30º anniversario do Collegio. Esta sessão fôra transferida em attenção á enfermidade de um dos membros da familia do director.

FALLECIMENTOS

Falleceu e enterrou-se domingo ultimo o commendador Manoel Lopes Angelo, pae do sr. Guilherme Lopes Angelo, alto funccionario do Thesouro Nacional.

— Na cidade do Rio Preto, Minas, falleceu no dia 16 do corrente, o capitão Ursulino Ferreira Braga.

MISSAS

Foram celebradas hontem, ás 9 1|2 horas, em todos os altares da egreja do Santissimo Sacramento, missas de setimo dia, em suffragio da alma de d. Lucia Vieira Gomes Vianna, esposa do sr. Armindo Gomes Vianna e filha do sr. Luiz Alves Vieira, director do Banco do Rio de Janeiro, mandadas celebrar: a do altar-mór pela familia, e nos lateraes pelos funccionarios de diversas associações beneficentes desta capital. Foram celebrantes o Rev. conego Julio Vianey e os padres Emilio Caldi, Lina, Assis Memoria e Playan.

Durante o acto, tocou no côro uma pequena orchestra, sob a regencia do sr. Mario Guimarães, cantando a soprano d. Margarida Simões, depois da Elevação — "Oh, Pie Jesus".

A assistencia a esse acto foi extraordinaria, vendo-se entre os presentes representada a maioria dos nossos institutos de beneficencia e de caridade. O "Correio da Manhã" fez-se representar.

AO PUBLICO

A Casa Vieitas, reconhecendo a necessidade de melhor servir sua grande clientela, resolveu ampliar sua secção de optica. Para esse fim, contratou o sr. Willy Ahrens, optico allemão de grande competencia, que assumiu a direcção dessa secção.

Os exames de refracção continuarão gratis e feitos pelo systema mais aperfeiçoado, adoptado actualmente na Allemanha.

Attenção — A Casa Vieitas é na rua da Quitanda 89, e não na esquina da rua do Hospicio. (1536)

Congresso Nacional dos operarios em Tecidos

A commissão organizadora do Primeiro Congresso Nacional dos Operarios em Fabricas de Tecidos deve reunir-se novamente amanhã, 26, ás 7 1|2 da noite, na séde da Confederação Syndicalista Cooperativista Brasileira, á rua Buenos Aires, n. 150, sobrado.

Essa reunião póde ser assistida pelos operarios em fabricas de tecidos.

OS SPORTS NO CENTENARIO

O programma official, completo, das grandes olympiadas de 1924 em Paris

A instituição da taça "Presidente Rodrigues Alves" e o primeiro jogo entre paraguayos e brasileiros

Uma idéa irrealizavel

Os jogos olympicos de 1924, na França, já constituem uma preoccupação latente no espirito dos organizadores do sport francez. Os planos geraes da grande realização estão delineados desde alguns mezes e agora já podemos dar aos nossos leitores o programma official e completo de todas as provas que formam os jogos olympicos de 1924, que devem ter logar em Paris durante o largo periodo de mais de quatro mezes.

O exemplo dessa magnifica organisação deve ser aproveitado. A nossa, a de 17 mezes com que tudo foi previsto e preparado, deve servir de contraste com o que se fez, no Brasil, onde — para citar um caso isolado — se cogitou de alojar uma determinada delegação de athletismo, no dia exacto em que ella chegou ao nosso porto. Estavam os rapazes ainda a bordo e não se sabia ainda onde iriam dormir. Nas grandes olympiadas, seis mezes antes da primeira data um delegado de cada paiz deve chegar á séde dos jogos, para preparar a hospedagem dos seus patricios. Aqui não se fez isso, simplesmente porque, quando a Confederação Brasileira mandou fazer, no sul, a propaganda dos nossos jogos latino-americanos, olvidou esse detalhe importante, não convidando um delegado para esse fim. O resultado todos nós vimos qual foi.

***

O programma official, já conhecido de muitas instituições internacionaes está delineado no seguinte plano:

As provas iniciaes começarão em 28 de janeiro na cidade de Chamonix, nos Alpes francezes, e as finaes em Paris, no ultimo sabbado de julho.

Janeiro 28 a fevereiro 5 — Sports de inverno, comprehendendo hockey no gelo, patinação e skies.

Maio 3 a maio 18 — Rugley football.

Maio 15 a junho 9 — Association football.

Junho 21 a junho 29 — Tiro ao alvo (Versalhes).

Junho 28 a julho 8 — Esgrima.

Junho 29 a julho 4 — Polo.

Julho 5 a julho 13 — Sports de pista.

Julho 9 a julho 12 — Luta greco-romana.

Julho 10 a julho 14 — Regatas.

Julho 13 a julho 20 — Tennis.

Julho 13 a julho 20 — Natação.

Julho 12 a julho 17 — Pentathlon moderno.

Julho 15 a julho 19 — Box.

Julho 18 a julho 28 — Gymnastica.

Julho 20 a julho 29 — Peso.

Julho 23 a julho 27 — Cyclismo.

Julho 24 a julho 27 — Yatching.

Julho 24 a julho 27 — Luta.

***

Os grandes concursos de natação, de que fazem parte os saltos, são dos mais interessantes complementos dos jogos olympicos. O programma dos concursos de trampolin de 1 a 3 metros, em provas obrigatorias, é o seguinte:

N. 8 — Salto simples para trás, braços esticados ao entrar n'agua — 3 metros.

N. 15 — Um sacarrolha para frente com corrida, braços esticados ao entrar n'agua — 3 metros.

N. 26 — Um e meio salto mortal para frente com corrida, braços esticados ao entrar n'agua — 3 metros.

N. 33 — Meia pua (vrille) para trás, braços esticados ao entrar n'agua — 3 metros.

N. 42 — Pontapé á lua carpado, com corrida. Saida a pés juntos e braços collados ao corpo, ao entrar n'agua — 3 metros.

N. 46 — Pontapé á lua, mortal, sem corrida. Saida a pés juntos e braços collados ao corpo ao entrar n'agua — 3 metros.

Dois pulos tirados por sorte, comprehendendo as difficuldades das provas ns. 1, 7 e 2.

Quatro pulos á escolha do saltador, excluindo os obrigatorios.

— Para senhoras e senhoritas:

6 pulos á escolha da concorrente.

— Para homens, senhoras e senhoritas:

Pulos ordinarios de alto vôo de girafa, de 5 a 10 metros;

4 pulos ordinarios com e sem corrida. Dois de 5 e dois de 10 metros;

Saltos variados de alto vôo, com 4 pulos impostos.

N. 2 — Salto e meio mortal para frente, de 5 metros.

N. 10 — Salto mortal para trás, de 5 metros.

N. 12 — Salto da morte, em 5 metros.

N. 18 — Pontapé á lua com e sem corrida, em 5 metros.

Mais 4 pulos á escolha do concorrente, sendo dois de 5 e dois de 10 metros.

***

PARAGUAYOS E BRASILEIROS

A instituição official da taça "Presidente Rodrigues Alves"

Foi hontem officialmente instituida a taça "Presidente Rodrigues Alves" para ser disputada entre os scratches paraguayo e brasileiro.

O presidente da delegação paraguaya, dr. Henrique Pinho, assignou hontem na Confederação Brasileira os termos do accordo e o regulamento para a disputa do trophéo que vae ser jogado annualmente. Segundo o regulamento, a taça "Presidente Rodrigues Alves" ficará na posse definitiva do paiz que a vencer durante tres annos consecutivos ou do que a tiver vencido mais vezes em cinco annos.

***

Tivemos ensejo de uma ligeira palestra hontem com o dr. Henrique Pinho, que foi quem suggeriu a idéa de se dar o nome de Rodrigues Alves ao trophéo.

— Os paraguayos — disse-nos o dr. Pinho — veneram o nome do dr. Rodrigues Alves. Foi elle, quando presidente da Republica, o primeiro estadista que teve a iniciativa das relações entre o meu paiz e o Brasil. Devemos muito ao seu trabalho e queremos dessa fórma prestar uma homenagem ao seu nome e á sua memoria.

A Liga Paraguaya de Football empenhou-se para que a taça tivesse a designação de Rodrigues Alves, visando perpetuar entre a mocidade sportiva da sua terra o nome imperecivel de uma das maiores glorias brasileiras.

***

A Confederação Brasileira de Desportos communicou-se hontem com a Associação Paulista, pelo telephone, participando o accordo firmado com a delegação paraguaya, para a realização do primeiro match da taça "Presidente Rodrigues Alves", domingo proximo, em S. Paulo.

Foram dadas já as primeiras providencias para o grande encontro do scratch paraguayo com o team nacional, cuja constituição não está ainda definitivamente resolvida.

Serão, entretanto, aproveitados, para a organização do nosso team, muitos dos actuaes campeões sul-americanos.

E' possivel — segundo uma palestra que ouvimos — que o team seja este:

Mesquita; Palamone e Clodoaldo; Laís, Xingó e Fortes; Formiga, Zezé, Heitor, Néco e Rodrigues.

A escolha do juiz está ao critério da delegação paraguaya, sendo de suppôr que convidem para esse mister o sr. Servando Péres, da delegação argentina.

***

Acompanhando os dois delegados da Liga Paraguaya de Football, dr. Henrique Pinho e A. Galliani, que seguem esta noite para S. Paulo, parte tambem hoje pelo nocturno de luxo o dr. Luiz de Paulo e Silva, representando a Confederação Brasileira de Desportos.

UMA IDÉA IRREALIZAVEL

Provavelmente com a melhor das intenções, um senador apresentou á julgamento dos seus pares um projecto mandando premiar com a quantia de cincoenta contos de réis os jogadores brasileiros campeões sul-americanos de football.

Dizemos com a melhor das intenções, porque a propria redacção do projecto, segundo a mais clara percepção, nos autoriza a crer que a idéa foi a de premiar em dinheiro, com quantias equitativas, os esforços de um punhado de brasileiros, pela representação nacional sportiva perante as demais nações do continente.

Mas, a idéa é irrealizavel, porque as leis da Federação Internacional de Amsterdam, á qual a Confederação Brasileira está filiada, não permittem que um jogador de football, sob qualquer pretexto, receba dinheiro, publicamente ou não. Eis por que temos a plena convicção de que jámais seria permittida pelas autoridades sportivas nacionaes a execução de tal projecto.

São tão raras as iniciativas dos poderes officiaes em prol dos sports, que é para lamentar sinceramente que tal idéa não possa ter realização.

Comtudo e principalmente porque a idéa visa alguma coisa pelo nosso football, acreditamos que seria muito bem recebida uma outra applicação aos 50:000$000 de que cogita o projecto.

Por exemplo: doal-os á Confederação Brasileira com a obrigação de crear uma escola de athletismo ou de escoteiros. Seria mais util e não abriria — se acaso os jogadores campeões pudessem realmente receber o premio em dinheiro — o mais deploravel de todos os precedentes na historia do sport nacional.

***

A ASSOCIAÇÃO DE CHRONISTAS SPORTIVOS DE S. PAULO

O Senado federal, em sua sessão do dia 20 do corrente, approvou o seguinte projecto que considera de utilidade publica a Associação dos Chronistas Sportivos:

"N. 88-A, 1922 — Considera de utilidade publica a Associação dos Chronistas Sportivos de S. Paulo; tendo parecer favoravel da commissão de justiça. (Justiça 51, de 1922) — Manda o projecto n. 88, deste anno, seja considerada de utilidade publica a Associação dos Chronistas Sportivos de S. Paulo. Embora desacompanhado de qualquer informe sobre os fins dessa associação, temos que só possam ser de reaes utilidades publicas, dada a inteira fé que nos merece o illustre autor do projecto, sr. deputado Carlos Garcia.

Accrescem, além disso, innumeros precedentes, que só nos levam a concluir pela approvação do projecto. Sala das commissões, 19 de outubro de 1922. — Mello Franco, presidente; Godofredo Maciel, relator; Heitor de Souza, José Alvaro Cova, Arthur Lemos, J. Lamartine, Henrique Borges. — A imprimir.

"Projecto do Senado, ao qual se refere o parecer:

O Congresso Nacional resolve:

Artigo unico — E' considerada de utilidade publica a Associação dos Chronistas Sportivos, de São Paulo, com séde na cidade de São Paulo: revogadas as disposições em contrario — Sala das sessões, 27 de julho de 1922. — Carlos Garcia."

WATER-POLO

O PRIMEIRO MATCH INTERNACIONAL

O primeiro match internacional de water-polo com a equipe belga será realizado domingo proximo com o scratch da marinha, na piscina do Stadium ás 5 horas da tarde. Adolpho Wellich fará preliminarmente algumas demonstrações de acrobacia em saltos na plancha de 8 metros.

OS BELGAS VÃO A S. PAULO

A Federação Paulista de Remo, por intermedio da Confederação Brasileira de Desportos, convidou a delegação belga de water-polo, para uma visita a S. Paulo. Aproveitando a estadia na capital paulista, dos jogadores belgas a F. P. R. convidal-os-á a disputar uma partida amistosa na represa da Antarctica, com um combinado dos clubs de S. Paulo e Santos.

Sports regionaes

CLUB ATHLETICO DO RIACHUELO — O presidente convida os socios a se reunirem em assembléa geral extraordinaria, amanhã, ás 8 horas da noite, na séde do club, afim de tratarem da seguinte ordem do dia: relatorio da commissão de tomada de contas do ex-thesoureiro, eleição para uma vaga no conselho fiscal e interesses sociaes.

LIGA LEOPOLDINENSE — *Reunião da directoria* — Hoje, ás 7 horas da noite, realiza-se uma reunião da directoria desta Liga, para tratar de assumptos urgentes.

UMA ASSEMBLÉA NO VICTORIA F. CLUB — Na sua séde, á rua Dr. Ferreira de Araujo 37, realiza-se, na proxima sexta-feira, 27 do corrente, uma assembléa geral para posse dos novos directores e outros assumptos de grande interesse para o club.

O EMPRESTIMO INTERNO — A directoria avisa aos socios portadores das listas de subscripção do emprestimo interno que até o dia 27 do corrente devem entregar na thesouraria a 1ª prestação do emprestimo.

UM BAILE — No proximo dia 4 de novembro, o Victoria abrirá os salões de sua séde para mais uma reunião dansante.

ASSOCIAÇÃO SPORTIVA DO RIO DE JANEIRO — Na proxima sexta-feira, 27, ás 8 horas da noite, realiza-se uma assembléa geral extraordinaria, na séde social desta associação, á rua General Camara n. 315, sobrado.

Para essa assembléa são convidados os representantes dos clubs filiados que se acharem em pleno uso e gozo de seus direitos, e os quaes deverão ir devidamente credenciados e autorizados a resolver qualquer assumpto desde a dissolução social, partilha dos bens, etc., até a continuação do campeonato.

Presidirá a essa importante assembléa o sportman sr. Antonio Pires Junior, que a 25 do corrente terminou a licença, em cujo gozo se achava.

FEDERAÇÃO ATHLETICA BANCARIA E ALTO COMMERCIO. — Resoluções da directoria — Em sua ultima reunião, a directoria da Federação, resolveu:

1) — Tomar conhecimento da entrega de pontos feita pelo Light and Power F. C. do jogo com o America Fabril, em 14 do corrente, cobrando-se a respectiva taxa de expediente;

2) — Tomar conhecimento do officio do Anglo Mexican Club desistindo de disputar os restantes matchs do actual campeonato;

3) — Ractificar o acto do presidente que indeferiu o pedido de transferencia feito pelo Singer S. C. do jogo com o America Fabril, em 21 do corrente, em virtude deste ultimo club não estar de accordo;

4) — Approvar a lista de inscripção n. 70, do Leopoldina Railway A. C.;

5) — Approvar o jogo Banco Francez x City Bank, realizado em 7 de outubro, marcando dois pontos ao City Bank, por ter vencido por 4x1;

6) — Approvar o jogo Sul America x Light and Power, realizado em 16 de setembro, marcando um ponto a cada team por terem empatado por 2x2; suspender por dois jogos o player do Sallo, sr. Tullo Labuto, por ter aggredido um jogador adversario;

7) — Approvar o jogo Banco Hollandez x Banco Ultramarino, realizado em 7 de outubro, marcando dois pontos ao Banco Ultramarino por ter vencido por 8x0; cassar o registro dos players do Banco Hollandez citados na summula e no relatorio do representante do mesmo jogo, em vista de terem aggredido o juiz da pugna e commettido outras indisciplinas;

8) — Nomear para a vaga existente na commissão de syndicancia o sr. João Grass Junior, do Lloyd Sul Americano F. C.

9) — Suspender os clubs Rio Flour Mills A. A. e Royal Bank Canadá F. Club, de accordo com o artigo 44 dos estatutos.

Directoria e Commissões — Reunem-se hoje a directoria da Federação e as commissões de Football e syndicancia, estas ás 5 1|2 da tarde, e aquella ás 8 1|2 da noite.

ENGENHO DE DENTRO A. C. — O presidente convida os associados a se reunirem em assembléa geral extraordinaria, a realizar-se amanhã, ás 8 horas da noite. Ordem do dia, interesses geraes.

***

LIGA BRASILEIRA DE DESPORTOS

Classificação final dos clubs concorrentes ao campeonato e torneios da 1ª Divisão

Primeiros teams

CLUBS	J.	G.	E.	P.	P.
Municipal	18	15	2	1	32
Preto e Branco	18	13	2	3	28
Luso-Brasileiro	18	12	0	6	24
S. C. União	18	6	6	6	18
I. João Alfredo	18	7	3	8	17
A. C. Brasil	18	7	2	9	16
S. C. 1º de Maio	18	6	3	9	15
Manguinhos F. C.	18	6	2	10	14
S. C. Cantuaria	18	6	0	12	12
Amapá F. C.	18	2	0	16	4

Segundos teams

CLUBS	J.	G.	E.	P.	P.
Municipal F. C.	18	17	1	0	35
S. C. Cantuaria	18	14	1	3	29
S. C. União	18	14	1	3	29
I. João Alfredo	18	8	3	7	19
Preto e Branco F. C.	18	7	2	9	16
S. C. 1º de Maio	18	8	0	10	16
Luso-Brasileiro	18	5	2	11	12
Manguinhos F. C.	18	5	1	12	11
A. C. Brasil	18	5	0	13	10
Amapá F. C.	18	1	0	17	2

Terceiros teams

CLUBS	J.	G.	E.	P.	P.
Municipal F. C.	15	14	0	1	26
Preto e Branco F. C.	15	11	1	3	23
S. C. 1º de Maio	15	9	0	6	18
Manguinhos F. C.	15	8	1	6	17
S. C. União	15	6	4	5	16
S. C. Cantuaria	15	7	1	7	15
Amapá F. C.	15	6	1	8	13
I. João Alfredo	15	3	0	12	6
A. C. Brasil	15	1	1	13	3
Luso-Brasileiro	15	0	0	15	0

Palacio das Noivas Sedas

CREPE Georgette larg., 100 c. todas as cores, mt. . . . . . 10$000

CREPE Georgette larg., 100 c. superior qualidade mt. . . . . 15$000

CREPE Georgette largura 100 c., fantazia, lindos desenhos. . . . 24$000

CREPE Radium encorpado, larg. 100 c. todas as cores. . . . . 23$000

CREPE da China francez largura 100 c. cores lindas. . . . . 21$800

CREPE Marrocain fantazia, superior qualidade. . 32$000

CREPE Romano fantazia. Alta novidade. Ricos desenhos, larg. 100 c. . . . . 36$000

CHARMEUSE Lyon legitima franceza, larg. 100 c. 35$000

A unica casa que vende pelo custo

Só nos Armazens do

Palacio das Noivas

83 — URUGUAYANA — 85

Canto de Buenos Aires

Tel. Norte 2875

TURF

A PROXIMA CORRIDA DO DERBY-CLUB

Para a corrida do proximo domingo, no prado do Itamaraty, foi hontem organizado o seguinte programma:

Premio *Dois de Agosto* — 1.750 metros — 2:500$ — Quirno Costa, Morcego, Fatalista, Heriot e Sopeton.

Premio *Seis de Março* — 1.250 metros — 2:000$000 — Atroz, Celeuma, Beduina, Amaneri, Cabiria, Rosa e Lola.

Premio *Progresso* — 1.609 metros — 2:000$000 — Mysteriosa, Avaré, Aeroplano e Catanga.

Premio *Internacional* — 1.609 metros — 2:000$000 — Guinéo, Killai, Maria Bonita, Castro Alves, Sombra e Wilson.

Premio *Velocidade* — 1.250 metros — 2:000$000 — Calicanto, Killai, Inalnuanto, Brisbane, Cintra, Wilson e Jurity.

Premio *Dezesete de Setembro* — 1.750 metros — 2:500$000 — Moonstone, Kamakura, Morenito, Metz, Primoroso, French Warrior e Lyrio.

Premio *Dr. Frontin* — 1.800 metros — 3:000$000 — Mico, Descrente, Madrugador, Aspirina, Liberté e Conde Danillo.

Grande premio *Europa* — 1.609 metros — 8:000$000 — Lacrau, Nubil, Nubia e Nabuco.

Premio *Rio de Janeiro* — 1.800 metros — 5:000$000 — Kit Fox, Sunstar, Alsaciana, Rataplan e Mirante.

VARIAS NOTICIAS

Foram embarcados hontem, para S. Paulo os pensionistas do entraineur Americo de Azevedo La Veloce e Paulistano. A filha de Delarey reapparecerá no prado da Mooca na reunião de 6 de novembro proximo, disputando o grande premio Centenario.

—:— O "Handicap de la Seine", realizado no ultimo domingo de setembro em Maison-Laffitte, em 3.200 metros e de cerca de 33.000 francos ao vencedor, foi ganho pelo cavallo Shake Hand, por Sans le Son e Simon's Lass. Shake Hand é irmão materno de Sparta, uma das melhores reproductoras do haras do dr. Linneu de Paula Machado e mãe de Mirasol e de outros bons productos.

—:— O entraineur Fernando Schneider recebeu hontem do haras do sr. Geraldo Rocha uma potranca da turma que se estreará em 1923. Essa potranca, que se chama Agar e é filha de Ravengar em Helvetia, por Zimpanet, pertence ao dr. Carlos Naylor Junior.

—:— Conforme antecipamos, foi hontem embarcado para S. Paulo, acompanhado do entraineur Antonio Pousin, o cavallo Miudinho, o ultimo dos pensionistas do Stud Artigas que se encontrava nesta capital.

—:— Até 1 de setembro ultimo, o proprietario do turf francez que este anno figura com maior somma em premios é o sr. Ambatielos, que apparece na estatistica com dezeseis victorias e um total de 238.148 dollares em premios. Em seguida vêm os srs. Boussac, com dezoito carreiras ganhas e 159.208 dollares, e o barão de Rothschild, com trinta victorias e 139.876 dollars.

—:— Afim de dirigir Nambi, que já se encontra em S. Paulo, no grande premio Barão de Piracicaba, em 1.609 metros e de 10:000$000 ao vencedor, do programma da corrida do proximo domingo, na Mooca, partiu hontem para aquella capital o jockey Claudio Ferreira, que nessa reunião montará apenas aquelle filho de Novelty. O mais forte adversario do companheiro de blusa de Nemo é o potro Paulistano, que, como informamos acima, seguiu hontem.

—:— Vem desde já despertando grande interesse o grande premio José Bonifacio, em 2.000 metros e com 50:000$000 ao vencedor, que será realizado na primeira corrida de novembro no prado do Jockey-Club. E' que nessa importante carreira se dará o encontro de Liette com Kellermann, Liró, Magistral e outros. A filha de Roxana será montada por Charles Houghton, que a vem trabalhando, e os tres cavallos por Armando Rosa, Elias Amuchastegui e Claudio Ferreira, respectivamente.

—:— Chegou sabbado ultimo a S. Paulo, onde pretende exercer a sua profissão, o jockey uruguayo Ricardo Araujo, ou Muritichechea, como é mais conhecido na Argentina, onde actuou com certo exito.

Ricardo, que monta com 46 kilos, tem uma excellente fé de officio, da qual não consta nenhuma penalidade. Prestará os seus serviços ao Stud Valo.

NO MUNDO DA TÉLA

NOTAS & NOTICIAS

Um lindo film artistico da Gaumont

O nosso mundo elegante, que ama os trabalhos delicados, em que a arte imprime um cunho de suavidade e distincção, deve estar satisfeito com a noticia que aqui damos: o Odeon vae exhibir, em seguida ao seu actual programma, um film que é um mimo — "A arquinha da malicia".

Nelle surge a deliciosa mlle. Myrga, que vimos em "Trévas devassadas", e Roger Karl, o artista esplendido, de "O ermitão", ambos da fabrica Gaumont, que tambem produziu o film de que estamos tratando. Neste, o romance é uma fantasia persa, tendo a suavidade do incenso que vemos se queimar junto ao divan, onde repousa a odalisca formosa, cujo corpo se nos desvenda em seus segredos. As suas scenas possuem encantos que se mesclam com o continuo perpassar de outras huris formosissimas, cujas curvas não se escondem sob panejamento algum.

A fantasia tem um cunho proprio, em que nada ha de commum com a maioria, quasi totalidade, dos films que estamos acostumados a ver, e nella se desenvolve a philosophia de um sabio, em que sempre lhe concilie *pro domo sua*, de modo que essa philosophia deve agradar a todos.

"A arquinha da malicia", da série Pax da Gaumont, vae ser mais um dos films triumphantes que o Odeon tem a apresentar a seguir a esse lindo trabalho de Griffith — "A quéda de Babylonia", cujo exito immenso tem attrahido para aquella casa elegante meio Rio de Janeiro.

* * *

Os cabarets chinezes, os mais sumptuosos do mundo

Todo o mundo conhece a fama de Paris e Nova York como centros de grandes diversões e de prazeres, e não ha mortal que já não haja ouvido coisas mirabolantes sobre o Maxim, sobre o Rector e acerca da Ziegfeld Follies.

Poucos, porém, saberão que no Oriente se encontram alguns dos mais luxuosos e dos mais celebres cabarets do mundo.

E assim é. Almond Blosson Café, de Shangai, por exemplo, para as pessoas viajadas, nada fica a dever aos mais famosos centros de diversão do universo inteiro. A esse sumptuoso restaurante accorrem os touristes e os mandarins mais poderosos da China.

Apenas, uma visita a Almond Blosson não basta: deixa apenas extasiado o feliz mortal que lhe atravessa as portas. Conhecendo pessoalmente esse magnificente centro de prazer foi que E. H. Griffith resolveu reproduzil-o um dia na téla cinematographica.

Opportunidade para isso surgiu-lhe ao dirigir para a Realart o notavel trabalho de Alice Brady, "No paiz do sonho", do qual algumas scenas se passam no famoso cabaret.

E o grande director com minucia e carinho conseguiu dar nesse film, que amanhã iremos ver na téla do Parisiense, uma impressão exacta do que é esse deslumbrante centro de alegria e diversão, celebre aqui... e na China.

* * *

A proxima semana do Palais

O cinema do "gran monde", fiel ao seu novo programma, exhibirá na proxima semana dois magnificos films distribuidos pela Argentine American Film Corporation. "Jane Eyre" ou "Tortura da esperança" é o primeiro e tem como principaes interpretes a linda Mabel Ballin, Norman Trevor e Cranford Kent. "A vida é um sonho" é o titulo do segundo film, que, dirigido por Prothingan, satyriza scenas da vida, principalmente o bondoso "coração" dos patrões, que promettem os maiores beneficios aos seus empregados, porém... para o anno proximo.

Tem a defendel-o Marguerite la Motte, que ultimamente vimos com Douglas Fairbanks em "Marca do Zorro", e William Mong, um dos melhores actores comicos americanos.

* * *

"Labios que mentem"

Ainda este anno, a Argentine American Film Corporation vae proporcionar ao nosso publico uma nova exhibição do maravilhoso film "Labios que mentem", onde brilha, a par da grandiosa encenação, a technica impeccavel do grande Thomas H. Ince e a interpretação magistral de House Peters e Florence Vidor.

* * *

O formidavel exito de "Os tres mosqueteiros"

Esse famoso film entra hoje no Rialto em seu quinto dia de victoriosas exhibições. A popularidade mundial da novella preferida do grande Alexandre Dumas e o renome do queridissimo Douglas Fairbanks têm posto de vencida as hostilidades de um tempo desagradavelmente chuvoso e o publico carioca, contra o seu habito de abandonar os cinemas á menor chuva, tem affluido ao Rialto. Muito mais do que quaesquer annuncios, uma poderosissima propaganda está sendo feita por todos os que já foram ver o extraordinario film, os quaes, presos de enthusiasmo, são irresistivelmente forçados a falar sobre "Os tres mosqueteiros", proclamando-o como o mais empolgante trabalho já apresentado na téla. Se grande foi o carinho com que Douglas Fairbanks acalentou a idéa de filmar "Os tres mosqueteiros", maior ainda o capricho com que realizou o seu projecto, e dahi esse soberbo monumento de que hoje se póde orgulhar a arte cinematographica.

* * *

Norma Talmadge, no cinema Iris

O bello cinema-theatro da rua da carioca vae começar a exhibir amanhã, em um esplendido programma, entre outros um trabalho de Norma Talmadge — "Dever de gratidão" (O que a mulher dá), que nos releva mais uma creação magnifica da querida e linda artista. Nelle Norma se nos mostra como a mulher que ama, que adora seu noivo, mas que sacrifica seu amor, e portanto a si propria, em cumprimento de um dever de gratidão, pelo qual se sente obrigada a arrancar do vicio e dos antros um homem que fôra tudo para ella. A sociedade e o noivo a abandonam, e Norma é admiravel na interpretação dos sentimentos que lhes enchem a alma, sentimentos de amor, de angustia, de soffrimento...

O cinema Iris, com esse novo trabalho, demonstra a sua orientação de esplendidos programmas.

* * *

"Desillusão", por Shirley Mason

Shirley Mason é uma das mais interessantes artistas da Fox Films, e é sempre um encanto vel-a na interpretação desses papeis de ingenua encantadora. O cinema Iris começa a apresental-a amanhã em mais um film inedito daquella marca esplendida — "Desillusão", em que a vemos amar, com o seu coração pequenino e quente, para depois soffrer o martyrio da desillusão.

E' um drama encantador, um romance lindo que nos dará amanhã o cinema Iris.

* * *

Harold Lloyd e o seu ultimo trabalho

E' um successo, de finura e espirito, de gargalhadas e bom humor, o ultimo trabalho de Harold Lloyd — "Agora ou nunca", que fará parte do grandioso programma que o Iris começará a exhibir amanhã, em um programma do qual constam nada menos de tres films, por tres grandes artistas, dos quaes Harold Lloyd é um delles.

Quem estiver soffrendo de tristeza, ou do figado, não deve deixar de ir amanhã ao Iris, e só lucrará com isso.

* * *

Uma boa comedia de Brownie, no Parisiense

O Parisiense junta hoje ao seu programma uma interessante comedia de Brownie, o cão sabio e millionario, destinada a grande successo.

"Atiça-os, Brownie!" é o titulo desses esplendidos actos comicos da Century.

E pela ultima vez será hoje exhibido "Alto, ladrão!", o hilariante film de Tom Moore.

* * *

Amanhã, a linda Shirley Mason

Shirley Mason, a encantadora estrella da Fox, ganha bastante experiencia em materia de casamento na sua ultima fita, "Desillusão", que o Pathé e o Iris exhibirão amanhã.

Sendo a amoravel stenographa de um hotel de grande cidade de Leste, pensa que está amando, reconhece depois que não ama, para tornar a amar de novo, mas dessa vez deveras. Emquanto acontece tudo isso, atravessa o continente tres vezes, toma parte em scenas comicas e faz corações constrangerem-se com amargura, inclusive o seu. Se as predicções em materia de films não fossem a coisa mais incerta deste mundo, estavamos inclinados a prophetizar um grande e ruidoso successo da deliciosa ingenua da Fox nesse seu novo trabalho.

São seus companheiros Alan Forrest, que interpreta o principal papel masculino, Charles Clary, uma das figuras da téla mais sympathicas, e Otto Hoffman, além de outros.

* * *

Shirley Mason, no Pathé

Amanhã, Shirley Mason será, no Pathé, a fulgente estrella do mavioso conto, que encerra amor e mocidade, intitulado "Desillusão", da inegualavel Fox Film Corporation. E' a eterna historia de um coração que ama, mas que pensa que com o amor se possa impunemente brincar.

A heroina, cuja belleza fulgura e domina, ambiciona o dinheiro e para conseguil-o se soccorre dos seus dotes de rara formosura. Gosa a loucura da ostentação, a orgia dos gostos, as mesuras das damas e da famulagem, mas... — sempre o maldito mas! — quando se julga senhora dos seus adoradores, succumbe victima do amor, com o qual ella pensava poder impunemente brincar.

Já não mais a fascinavam os divertimentos e a riqueza, a humildade dos servos e das ancillas; o seu coração vivia perto daquelle por quem a sua alma dulcurosa suspirava. De dominadora, passou a ser escrava da sua paixão. O amor acorrentára-a com elos tão fortes e consistentes, que vencida foi cair aos pés do bem amado, onde encontra, mais do que no dinheiro, todas as venturas da vida.

Marcará com "Desillusão", o cinema Pathé, mais um dos seus habituaes triumphos.

* * *

"Punhal traiçoeiro"

E' amanhã que o cinema Central vae exhibir o bellissimo film "Punhal traiçoeiro, ou "Divida sagrada", extraido do celebre romance "Crime e redempção", de Daniel Jourda. A principal interprete de "Punhal traiçoeiro" é a notavel e formosa actriz Gina Relly, secundada por um grupo de artistas de escol. "Punhal traiçoeiro" é um drama muito emotivo, de uma grandiosa mise-en-scene e uma interpretação magistral. O seu enredo é dos mais attraentes, é um assumpto que prende o espectador desde a primeira até á ultima scena.

Recommendamos "Punhal traiçoeiro" como a melhor producção exhibida esta semana em nossos écrans.

* * *

"Frederico, o rei"

A empreza do Central acaba de fechar contrato para a exhibição do monumental film "Frederico, o rei", de propriedade da empreza Natalini & Barreto. "Frederico, o rei" é uma das maiores reconstituições historicas até hoje transportadas para a téla, a grandiosidade da sua montagem excede a tudo quanto tem sido apresentado até agora. "Frederico, o rei" será exhibido no cinema Central no correr do mez de novembro proximo.

* * *

"Dr. Mabuse, o jogador"

A primeira quinzena de novembro será marcada pela apresentação, no Cine Palais de Rudolf Klein Rogge, em "Dr. Mabuse, o jogador", um film maravilhoso da Decla Bioscop, cuja exclusividade pertence á C. C. Gloria Film, do Rio de Janeiro.

"Dr. Mabuse, o jogador" é um trabalho excellente da cinematographia allemã, cujas obras primas o Cine Palais tem apresentado ao publico carioca, não sendo demasiado lembrar "Ondas da vida, ondas do amor", "Ilona" e "Terra em fogo", de recente successo.

Em "Dr. Mabuse, o jogador", que tem como sub-legenda "Quo vadis Europa?", ha porém, como liame indispensavel um fio policial em que se evidencia a perspicacia do Dr. Mabuse, burlando sempre a vigilancia da justiça e fugindo de scena para scena ao faro policial de um juiz que é ao mesmo tempo um detective amador.

As peripecias, os trucs, os qui-proquós gerados pela sagacidade do seroe elegantes e transformista emerito que é o Dr. Mabuse, de cuja interpretação Rudolf Klein Rogge faz um padrão de gloria, prendem o espectador, ancioso por chegar ao fim, e testemunhar o destino que será dado ao personagem que, do começo ao final da super-producção da Decla Bioscop, tanto lhe interessa.

Por isso, e pela excellencia da filmação desta pellicula admiravel, e sobre todos os pontos de vista, considerados na Europa, onde foi passada sempre com crescente successo, como uma obra prima da cinematographia allemã — "Dr. Mabuse, o jogador" ou "Quo vadis Europa?" marcará uma época nos fastos da cinematographia.

* * *

Duas pelliculas de successo, no Ideal

O programma que hoje começa a exhibir-se na téla do Ideal é o mais completo e o mais extraordinario espectaculo que imaginar se possa. E' uma magnifica selecção de films, verdadeiramente digna de uma casa que, como o Ideal, possue a mais moderna e confortavel sala dos cinemas do Rio. "A ferro e fogo", film especial da Paramount, em sete actos, é uma pellicula representada por dois artistas de celebridade mundial: Dorothy Dalton e Rodolfo Valentino. Descreve as aventuras de um millionario que vae parar a bordo de um navio de piratas, e, tanto no que respeita ao argumento, que possue um forte relevo dramatico, como no que se refere á interpretação, que é simplesmente magistral, vale a pena ir ver essa moderna creação da mais poderosa marca americana. E' uma prodigiosa maravilha da scena muda que o leitor não deve perder. Outro film do programma que deve despertar tambem o maior interesse é "Retribuição", seis actos da Universal, em que apparecem dois artistas tão populares como Gladys Brockwell e Stuart Holmes. O thema é empolgante e gyra em torno de uma joven esposa que, apezar de innocente, se compromette seriamente aos olhos do marido. O desfecho das situações dramaticas que dahi derivam é intenso e imprevisto. Completa o programma uma comedia de Brownie, o cachorro prodigio, "Agarra-os".

A exhibição desses tres films constituirá mais um notavel triumpho para o Ideal.

* * *

Cinema Paris

E' este o programma que o Paris annuncia para hoje: "Prisca", empolgante acção em cinco longos e emocionantes actos, pela notavel artista dramatica Rachel Dvirys, e "Mysterios da nobreza", drama social em seis grandes actos.

* * *

Cine Fluminense

A distincta platéa que frequenta este acreditado cinema de S. Christovão vae ter hoje, ali, uma hora agradavel, com o bello programma que será exhibido, "O fantasma inimigo", 5º e 6º episodios, e "Quando a mocidade se encontra", um lindo drama da Realart, além de Mutt e Jeff em uma deliciosa charge.

Amanhã, "O meu cavallo Piel", do grande W. Hart.

* * *

Cinema-theatro Centenario

E' este o programma que offerece hoje o Centenario á sua numerosa assistencia: "Um grande amor", lindo film da Realart, em cinco actos; "O fantasma inimigo", 11º e 12º episodios.

No palco, continua agradando o transformista Silva Lisboa.

* * *

Cine-theatro Brazil

Dois optimos films veremos hoje no Brasil: "Um dia glorioso", seis actos da Paramount, por Lila Lee e Well Rogers, e "Traição e fidelidade", da First National Circuit, em seis actos, por Katherine Mac Donald.

No palco: Celia Tauron e o excentrico parodista Duarte.

"CIGARROS MISTURAS"

Manufactura esmerada de LOPES SA' & C., são os melhores. Rua Santo Antonio, 5|9. (2270)

MIGUEL BRAGA — Callista. Quitanda, 79, sob., esq. Ouv. Tel. N. 6.302. (636)

THEATROS

PRIMEIRAS

"AMOR DE APACHES", NO REPUBLICA

A companhia Satanella-Amarante representou, hontem, no Republica, a ante-penultima peça que levará este anno aqui no Rio — a opereta de Carlo Lombardo, "Amor de apaches", que a parceria traduziu com a graça do costume e foi um dos maiores successos da temporada de 1920.

Peça de enredo cheio de vida e interesse, "Amor de apaches" alcançou hontem o mesmo agrado, de ha dois annos passados pela sua graça e sobretudo pelo correcto desempenho que lhe deram Luiza Satanella, encantadora travessa na Miche, a rainha dos "gigolettes", dansando e representando com muita vida. Estevão Amarante esplendido no "apache" Babá, Rachel Bartos, Maria Santos, Josephina Silva, Eugenia Coutinho, Mary Seller, Antonio Silva e José Victor.

A musica deliciosa. Não fosse ella do inspirado autor da "Duqueza do Bal Tabarin".

Hoje repete-se "Amor de apaches".

O CARTAZ DE HOJE

TRIANON — "A querida vóvó".

S. PEDRO — "Tu não partirás".

CARLOS GOMES — "Aguenta, Felippe".

REPUBLICA — "Amor de apache".

Na *Neurasthenia e Melancholia*, o preparado "KOLA CARDINETTE" é indicado pelas summidades medicas mundiaes. (1459)

A Independencia

Rua do Theatro n. 1 — Tel. 476 C. Mobiliario completo para uma casa, com 36 peças rs. 2:400$000. (4049)

Verão em Petropolis

Ao alcance de todos

UM IDEAL RESOLVIDO

Terrenos de 1.000 — 2.000 — 3.000 — 4.000 metros em mensalidades de 40$000 — 60$000 — 80$000 — 100$000

Sitios Bungalows

A PRESTAÇÕES

CLIMA AMENISSIMO — SALUBRIDADE ABSOLUTA — CONFORTO — BEM ESTAR

Lagos — Cascatas — Recantos de incomparavel poesia — Sitios de onde se descortinam toda a bahia e a cidade do Rio de Janeiro.

O nucleo já tem luz electrica, armazem, bar — Pequeno hotel — Serviço de auto-omnibus em correspondencia com todos os trens e muito breve terá telephone.

Peçam prospectos e informações a HEINZELMANN & C.ª — 1º DE MARÇO, 151, 1º.

A. Rist. — SETE DE SETEMBRO, 77. (3978)

Respondendo á ganancia dos proprietarios

Os nossos prezados leitores poderão se livrar das imposições dos proprietarios cuidando de se installarem em suas casas.

A Companhia Territorial e Constructora, com séde á rua de São Pedro n. 39, casa bancaria fiscalizada pelo governo, propõe-se a construir magnificas casas, estylo moderno, com todo o conforto, em magnificas condições de pagamento.

Todos os nossos leitores que forem portadores de 3 cabeçalhos do *Correio da Manhã*, poderão dirigir-se á séde da Companhia afim de se inscreverem no concurso de terrenos recebendo em troca um talão numerado com direito ao sorteio que realizar-se-á no dia 31 do corrente.

Além dessa esplendida opportunidade de ficarem proprietarios de magnificos terrenos em Guaratiba, esplendido e futuroso suburbio desta capital, servido por trens da Central e bondes electricos, poderão os nossos leitores inscrever-se nas diversas series dos sorteios de predios, ficando isentos do pagamento da metade da joia com a simples apresentação dos referidos cabeçalhos do *Correio da Manhã*.

(2617)

CENTRAL DO BRASIL

Não é verdade que o dr. Assis Ribeiro tenha acceitado insinuações de um chefe de serviço para expedir a circular de 21 do corrente aos sub-directores de todas as divisões, determinando o immediato regresso aos seus logares dos empregados que se encontram em commissões ou servindo nos escriptorios.

Trata-se de uma conveniencia de serviço, de accordo com as ultimas designações de praticantes de escripta e só para os seus logares os agentes, conferentes, conductores de trem e os guardas que assim entenderem os respectivos sub-directores e de accordo com as informações dos chefes de serviço.

Os que forem necessarios ao serviço dos escriptorios, podemos garantir, não sairão de lá até segunda ordem.

As ultimas designações não satisfazem as exigencias dos diversos serviços, principalmente na 2ª e 3ª divisões, donde, especialmente, os sub-directores não poderão dispensar os funccionarios commissionados.

—:— Foi expedida esta circular: "Recommendo-vos, providencieis no sentido de ser descontada, em observancia ao disposto nos artigos 3º e 83º do regulamento baixado com o decreto n. 15.674, de 7 de setembro ultimo, a partir do corrente mez, do salario mensal de cada empregado jornaleiro effectivo, á excepção dos designados após a data da expedição do referido regulamento, a importancia correspondente a uma diaria, a qual deverá ser consignada á Caixa de Pensões dos Empregados Jornaleiros desta estrada.

Outrosim, recommendo-vos que a declaração do imposto total de cada uma das folhas de salarios de taes empregados seja redigida do seguinte modo: "Importa a presente folha na quantia de rs. (por extenso) sendo, rs. (tambem por extenso), de descontos em favor da Caixa de Pensões do Pessoal Jornaleiro."

—:— Receberam ordens da chefia do Telegrapho, os praticantes Floriano Gama, Argemiro Tavares, Murillo Oliveira, Sebastião Vasques, Pedro Lopes e Oswaldo Jorge, respectivamente para Maritim, Santa Cruz, Cruzeiro, Portella, Nova Iguassú e Lorena.

—:— Realiza-se hoje, a reunião do Conselho da Associação Juridica Beneficente dos Empregados da Central do Brasil.

—:— Esteve no gabinete do director, uma commissão composta dos 50 praticantes de escripta, extranumerarios, da 3ª divisão, que foram pedir ao dr. Assis Ribeiro a respectiva effectividade.

O director prometteu providenciar a respeito, afim de attender aos justos pedidos dos praticantes de escripta.

—:— No Deposito de S. Diogo, foram iniciadas as obras do edificio da ala direita, que ha tempos foi destruida por um incendio. Tambem passará por reformas o edificio da ala esquerda onde está installado o escriptorio do chefe do 1º Deposito e as officinas e depositos de machinas.

—:— Solicitou readmissão, o ex-guarda-chaves Ventura Campos de Azevedo, o qual por motivo de grave enfermidade foi dispensado do serviço por abandono.

—:— Foram acceitos os fiadores apresentados pelo agente de 3ª classe, José da Costa Drumond Junior; agente de 4ª classe, João Agostinho Lisbôa Mara e pelo conductor de trem de 3ª classe, Julio Rodolpho da Cunha.

—:— Ao ajudante de 1ª classe do 7º Deposito de Cachoeira da 4ª divisão, Candido Rodrigues de Oliveira, foram concedidos 30 dias de licença com 2|3 da diaria.

—:— O director resolveu por acto de hontem, admittir na categoria de graxeiro extranumerario, o ex-foguista Antonio Pereira.

—:— Com 2|3 da diaria, foram concedidos 25 dias de licença ao graxeiro do 8º Deposito da Norte, da 4ª Divisão.

—:— Não foram concedidos os dias 15 a 19 de agosto findo, como ferias, conforme solicitou em requerimento, o telegraphista de 1ª classe, Auxilio Victor Teixeira Lopes.

—:— Foram admittidos hontem, na 4ª divisão, como guarda da estação do Norte, Sebastião Guilherme da Costa, e como praticantes de conferentes Vicente Costa e Americo Brasil Lodi.

—:— Não ha vaga para attender ao pedido que fez José Francisco Paes.

—:— Indeferido, foi o despacho que exarou o sub-director da 2ª divisão nos requerimentos de Alfredo Gomes Figueiredo, Manoel Cavalcante de Mello, Umberto Gomes de Almeida, Manoel Carvalhal Filho, Severino Justo, José Leonardo das Chagas, Armando Silva, Eleuterio Margarido Fortes de Bustamante Sá e Manoel de Souza Guimarães.

—:— Vão servir em Cascadura, Scheid, Barra do Pirahy e Central, respectivamente, os cabineiros Irineu Ribeiro Catalão, João Fernandes Vargas Arêas, Jeronymo do Valle e José Leal de Carvalho.

—:— Vae se reunir amanhã o conselho administrativo da Caixa de Soccorros Immediatos do Pessoal do Movimento.

—:— Durante a semana de 16 a 21 do corrente foram entregues ao trafego devidamente reparados: 2 carros DM, 1 H, 1 N, 2 NA, 1 NB, 3 NH, 1 OO, 1 OT, 1 QL, 1 RT, 3 T, 2 V, 2 VA, 2 VB, 2 VM e 1 EF.

—:— Por acto de hontem, o dr. Assis Ribeiro, director da Central do Brasil, assignou as seguintes designações: a guarda chaves da estação de Villa Queimada, o trabalhador da 5ª divisão Adriano Alves Carrinho; a trabalhador de 2ª classe de Arrecadação, o extranumerario Aristides Tavares da Silva; a guarda chave de 3ª classe da estação de Paes Leme, os trabalhadores da 5ª divisão Marcolino dos Santos e Fernando da Silva Pimenta, e a servente de 2ª classe, extranumerario, o sr. João Gonçalves de Campos.

—:— A renda bruta da Central durante a semana de 17 a 23 do corrente, attingiu á importancia de réis 1.869:524$030, approximadamente.

CINEMA IDEAL

O cinema dos bons programmas, o maior, o melhor e o mais confortavel!

Hoje! O melhor dos programmas de todo o Rio de Janeiro! 3 films inéditos! 15 actos! O summo-summo da qualidade, da quantidade e da variedade! Hoje

Rodolpho Valentino e Dorothy Dalton

em 7 vibrantes actos da "PARAMOUNT-ESPECIAL"

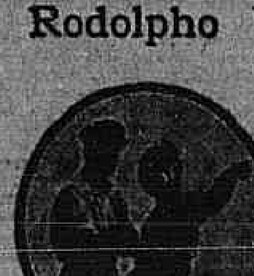

A FERRO E FOGO

(DE MARUJO A COMMANDANTE)

Um drama do mar, passado num navio pirata, onde um elegante favorito dos salões da alta sociedade se transforma, pela allucinação do sangue, matando para não ser morto e pela fascinação hypnotica do perigo, no verdadeiro homem-tigre!

RETRIBUIÇÃO

6 actos de emoção em que reapparecem GLADYS BROCKWELL, STUART HOLMES e MAHLON HAMILTON, astros luminosos de nossa téla, num drama intimo de soffrer intenso em que o sacrificio de uma esposa é mal comprehendido pelo marido. Depois da crueldade, a visão da verdade, a vingança e a punição!

Fechando o programma:

AGARRA-OS

Uma presa fantastica do cachorro BROWNIE, em 2 actos!

SEGUNDA-FEIRA — Um mimo á nossa gentil frequentadora, programma dedicado exclusivamente ao bello sexo: "O AMOR DE UMA MULHER" da "Paramount" em 7 actos, sob a direcção de William de Mille, com AGNES AYRES, a deusa das mãos de neve e JACK HOLT, e "NÃO DESCUIDEIS VOSSAS ESPOSAS", um aviso aos maridos negligentes, com CHARLES CLARY e MABEL JULIENNE SCOTT, film da "Goldwyn", em 6 actos.

Publicações especiaes

"A FOLHA" E O GOVERNO DE ALAGOAS

Tendo "A Folha" iniciado uma campanha contra o actual governo de Alagoas, o sr. Fernandes Lima fez publicar o seguinte no "Diario Official" do Estado, em data de 12 de outubro:

"NOTICIARIO

A transcripção, que um orgão da imprensa desta capital está fazendo, de artigos de uma folha do Rio contra a administração do Estado, foi elogiada até bem pouco tempo por essa mesma folha, determinou a publicação da seguinte correspondencia:

"A Folha" — Direcção, rua Gonçalves Dias, 30 — Telephone [illegible] — Rio de Janeiro, 24 de julho de 1922. — Exmo. sr. dr. Fernandes Lima, dd. governador de Alagoas — Maceió — Presado senhor — Saudações attenciosas. — De regresso desse Estado, o nosso companheiro sr. Fenelon Lima disse-nos o mesmo que v. ex. resolveu bondosamente auxiliar o nosso jornal mensalmente com a quantia de um conto de réis, o que agradecemos vivamente a v. ex.

Neste pressuposto, tomamos a liberdade de gyrar sobre o Thesouro desse Estado um lettra de cambio á vista de rs. 1:000$000 por conta da subvenção [illegible] — Com distincto apreço, [illegible] — Pereira Guimarães, redactor chefe".

Maceió, 4 de Agosto de 1922. — Dr. Pereira Guimarães, redactor chefe da "Folha". — Rua Gonçalves Dias 30, Rio. [illegible] — Fernandes Lima.

(*) Rio, 9 — Governador Fernandes Lima. Maceió. [illegible] — Pereira Guimarães.

(*) Neste telegramma nota-se [illegible]

Coma: Rio, 23-9-922. — Dr. Fernandes Lima. Maceió. "Folha" [illegible] — Luiz Silveira.

Off. Maceió, 25-9-922. — Deputado Luiz Silveira. Rio. [illegible]

[illegible] por certa imprensa e, hoje, esses mesmos actos são atacados por essa mesma imprensa, fica bem patente a causa dos elogios e das accusações. [illegible]

Uma bonificação aos leitores do "Correio da Manhã"

O sr. José de Souza Campos, proprietario do "Salão Colonial", á rua Senador Pompeu n. 172, ao lado de Visconde da Gavea, em homenagem ao *Correio da Manhã*, resolveu fazer uma bonificação aos seus leitores, reduzindo os preços do modo seguinte: cabello, 500 réis, e barba, 300 réis.

O Salão Colonial é luxuoso e tem um grupo de officiaes competentes para o serviço diario.

Basta apresentar o exemplar do *Correio da Manhã*, para ter direito aos preços indicados.

Rouxinóes que se queixam

Ao delegado do 5º districto queixou-se hontem o italiano Ricardo Domenico, em seu nome e no de artistas lyricos que trabalharam no Palace Theatro até domingo ultimo, contra o cavalheiro que os contratou para realizar espectaculos no Rio, o sr. Guiserre Greste, que baixou a linda plumagem sem pagar á pobre da companhia, deixando, assim, aos contratados, em situação embaraçosa.

A policia mandou procurar o accusado que se presume ter saido desta capital.

Mais um caso de falsa declaração de valores em facturas consulares

Ao contrario do que declarou o inspector da Alfandega, não lavrou hontem a sua sentença condemnatoria á Companhia Souza Cruz, no processo instaurado contra a mesma por haver alterado o valor de facturas consulares relativas a materiaes importados da Europa.

Aquelle funccionario assim resolveu, por julgar conveniente accrescer ao citado processo novos elementos de prova da fraude que, espera, será feito dentro de poucos dias, proferindo, então, a sentença.

O que não se deve fazer

E' comprar oculos ou pince-nez sem primeiro fazer examinar a vista. O unico estabelecimento que possue uma installação com todos os requisitos proprios para este mister é A OPTICA, Rua da Quitanda, esquina da Rua do Hospicio. (4061)

Enforcado

O dr. Armando Guedes autopsiou, hontem, o cadaver do individuo que foi achado enforcado na zona do 22º districto.

Devido ao adeantado estado de putrefacção, não foi apurada a causa mortis.

A saude das creanças

Os productos que contem alcool e drogas, prejudicam o desenvolvimento das creanças. O Higidol, que é especifico das doenças do figado (Diabetes, prisão de ventre, [illegible]), é um producto sem alcool, saboroso e puramente vegetal, que dá saude e vigor ás creanças. (3842)

A má sorte de um conquistador

A proposito desta noticia fomos hontem procurados pelo sr. Gastão Ferreira Barreto, que nos pede declarar não se entender com elle o facto narrado, e sim com Armando Bastos Soares.

A VIDA EM VIDROS
Rhum Creosotado
DE
Ernesto Souza
BRONCHITE
Rouquidão, Asthma; Tuberculose pulmonar.
GRANDE TONICO
abre o appetite e produz a força muscular.
GRANADO & C.
Rua 1º de Março n. 14

FORMULA:
CREOSOTO DE FAIA
IODO
Hypophosphito de SODIO
Hypophosphito de CALCIO
GLYCERINA
Fartos elementos para a Hygiene dos Pulmões e
: : Robustez : :
(4048)

PREFEITURA

Recebendo uma queixa sobre o atrazo de pagamento dos alugueis de predios em que funccionam as escolas publicas municipaes, dissemos — mal informados — que esse atrazo era de quatro mezes. Sabemos agora que a Prefeitura effectuou os respectivos pagamentos até o mez de agosto ultimo. O atrazo é, portanto, apenas de um mez.

Assim como registramos a queixa dos interessados, damos, a bem da verdade, a rectificação necessaria sobre o tempo desse atrazo.

— O prefeito sanccionou hontem a lei votada pelo Conselho Municipal que isenta do imposto predial os predios da rua Ibituruna numeros 89 e 91, de propriedade do Abrigo Thereza de Jesus, emquanto nos mesmos funccionar o asylo de creanças desvalidas, mantido por aquella instituição.

— O prefeito vetou hontem as seguintes resoluções:

tornando extensivo ao auxiliar de escripta do Escriptorio Central da Directoria de Obras e Viação, Renato Tourinho, os favores constantes do projecto n. 79, de 1922;

equiparando aos dos mestres geraes do Instituto Profissional João Alfredo e da Escola Profissional Souza Aguiar os vencimentos dos funccionarios de egual categoria da Directoria Geral de Obras e Viação; e

autorizando a auxiliar com a importancia de dez contos, a impressão do "Album dos Estados Unidos do Brasil".

— Realiza-se hoje a conferencia e despacho semanal do prefeito com os directores geraes dos serviços municipaes.

— O sr. Carlos Sampaio baixou hontem um edital solicitando o comparecimento em seu gabinete, entre ás 4 e 5 horas do dia 27 do corrente, de todos os presidentes das mesas eleitoraes que terão de funccionar no pleito de domingo proximo.

— O director de Instrucção Publica remetteu ao director do Asylo Isabel as alterações e modificações que, de ordem do prefeito, deverão ser feitas no termo do contrato de 20 de dezembro de 1920, afim de harmonizar as relações entre aquelle Asylo e a Prefeitura.

— Com a prova escripta dos candidatos inscriptos, em numero de 12, até hontem, serão iniciadas as provas do concurso aberto para o provimento da cadeira de stenographia do curso commercial da Escola Profissional Paulo de Frontin. A citada prova realiza-se na proxima segunda-feira, ás 11 horas, na séde da referida escola.

Uma sessão da Academia Brasileira de Sciencias

Ainda a theoria de Einstein

Sob a presidencia do sr. Henrique Morize esteve reunida, hontem, a Academia Brasileira de Sciencias, para receber as communicações dos seus membros.

O sr. Amoroso Costa leu um trabalho intitulado "A proposito de uma nota do sr. Borel", esclarecendo um detalhe menos claro da mesma nota do mathematico francez, a qual se refere á afamada theoria de Einstein.

Por não ter comparecido o seu autor, deixou de ser exposto o trabalho depositado sobre a mesa e tendo para titulo: "Sobre um problema de equilibrio estatico", trabalho esse da lavra do sr. Theodoro Ramos.

O sr. Childe discorreu sobre "Uma estrella do novo Imperio", mostrando o egyptologo interessantes detalhes da referida estrella por elle estudada.

O sr. Alvaro Alberto trata da conveniencia de adherir a nossa Academia de Sciencias á União Internacional de Chimica Pura e Applicada. O sr. presidente reconhecendo, aliás, a importancia dessa associação, mostrou que ella está filiada a uma outra, o Conselho Internacional de Pesquizas, fundada em Bruxellas, á qual, apezar dos esforços da Academia, ainda não adheriu o governo brasileiro. O sr. Backheuser pensa que a Academia só póde estudar a questão depois que o convite lhe for formalmente endereçado, sendo sua opinião, aliás, que a Academia não deverá adherir senão a associações que tenham nitidamente o caracter internacional e não apenas interalliado. O sr. Menezes de Oliveira dá tambem explicações sobre a questão, que é, afinal adiada.

O sr. Dobbauné, consul do Brasil na Noruega, presente aos trabalhos, foi convidado para fazer uma conferencia sobre os navegadores noruegueses e a descoberta da America, acceitando o convite.

ESMOLAS

Em louvor á N. S. da Penha uma devota envia dez mil réis para os seguintes pobres soccorridos pelo "Correio da Manhã": Elvira de Carvalho, 2$, Francisca da Conceição 2$, João cego 2$, Angela Pecoraro 2$, Thereza 2$000.

BREVEMENTE

INDICADOR

ADVOGADOS

Dr. Amalio da Silva — Rua 7 de Setembro 207, sobrado.
Dr. Alvaro Goulart de Oliveira — Rua da Alfandega 91, sobrado.
Dr. Salgado Filho — R. General Camara 47, 1º and. Tel. 5304, Norte.
Drs. Verissimo de Mello e Domingos Louzada — Quitanda 45, T. C. 3907.
Dr. Nelson Campos — Escriptorio, rua da Carioca, 66.
[illegible]

MEDICOS

[illegible]

MEDICOS ESPECIALISTAS

[illegible]

DOENÇAS NERVOSAS E MENTAES

[illegible]

MEDICOS OPERADORES

[illegible]

CURA DA HYDROCELE

[illegible]

PARTOS E MOLESTIAS DAS SENHORAS

[illegible]

CIRURGIA. MOL. SENHORAS VIAS URINARIAS

[illegible]

CLINICA CIRURGICA, VIAS URINARIAS

[illegible]

DOENÇA VIAS URINARIAS

[illegible]

GARGANTA, NARIZ, OUVIDOS

[illegible]

GARGANTA NARIZ E OUVIDOS

[illegible]

MOLESTIAS DA BOCCA

[illegible]

OCULISTAS

[illegible]

OLHOS, GARGANTA, NARIZ E OUVIDOS

[illegible]

DENTISTAS

[illegible]

ESCOLAS E LIVRARIAS

[illegible]

HOTEIS E PENSÕES

Hotel Avenida — O mais importante do Brasil. End. telegr. "Avenida".

OS MELHORES CAFÉS

[illegible]

CINEMATOGRAPHIA

[illegible]

COLLEGIOS

[illegible]

SECÇÃO LIVRE

CURA DA HYDROCELE

Dr. Leonidio Ribeiro, cura radical da hydrocele sem operação, 7 de Setembro 38, das 3 ás 4. Tel. 5510, C. (7589)

Ainda a tragedia da rua Felippe Camarão

Tendo sido ha dias procurados por um cavalheiro que nos pediu para nos informarmos sobre o que de real se passou na noite de 15 para 16 de fevereiro p.p., na rua Felippe Camarão, facto que, certamente, ainda está na memoria de todos, procedemos a investigações, ouvindo os moradores daquella rua e mme. Zumbra, uma das figuras da scena ali occorrida.

Pelo que nos disseram os vizinhos do casal Zumbra, resalta a conducta impeccavel de mme. que, ali residindo por tres vezes, em oito annos, de poucos vizinhos era conhecida.

Mme. Zumbra que acceitára os serviços de Mario Castello para tratar de um cavallo que seu filho recebera de presente de sua madrinha, fazendeira em Minas Geraes, despedira-o por ter notado naquelle seu empregado defeitos que o impossibilitavam de trabalhar em casa de uma familia.

Muito embora, nada mais tendo a tratar com o casal Zumbra, Mario sempre apparecia na casa da rua Felippe Camarão em busca de comida e auxilio pecuniario, por isso que, de máo genio, se achava sempre desempregado.

Após a partida do sr. Zumbra para a Europa, mme. Zumbra achou de bom aviso prohibir a entrada de Mario em sua casa. Essa prohibição não foi attendida por Mario que, teimosamente, procurava aquella casa quando era despedido dos empregos que obteve depois que trabalhou em casa do sr. Zumbra.

Mme. Zumbra ouvida por nós confirmou as declarações de seus vizinhos e que resumimos linhas acima, e disse-nos mais que, na noite do crime, o investigador que a procurára em virtude da queixa que mme. levára á policia, depois de ter encontrado Mario occulto no quarto de seu filho, se achava com ella na sala de visitas a seu pedido, pois esse funccionario da policia tendo por varias vezes tentado retirar-se foi obstado por mme., que receava ficar só, temente de uma aggressão de Mario.

Pouco depois de uma hora da madrugada mme., ouvindo rumores nos fundos da casa, chamou a attenção do investigador que, não deu importancia ao facto. Momentos depois mme., que se achava de frente para o corredor que conduz da sala de visitas aos fundos da casa, viu Mario de revólver em punho, não tendo tido tempo de um gesto de defesa, pois o criminoso detonou a arma sobre ella e o investigador, que falleceu logo após. Mme. Zumbra correndo immediatamente para a rua em busca de soccorros, não percebeu que tambem estava ferida.

Mme., interrogada por nós sobre a declaração de varias testemunhas de que o crime se déra no quarto de dormir do casal, estando mme. em trajes menores, mostrou-nos o vestido que trajava na occasião, um vestido de seda verde, que ainda se acha tinto de sangue, affirmando-nos o contrario disse. Mme. mostrou-nos tambem as photographias da sala onde se deu o crime, provando assim a inverdade do que tem sido divulgado.

Mme. Zumbra informou-nos que, de volta da delegacia, verificou que Mario penetrára em sua casa pela janella da sala de jantar, occultando-se, certamente, atrás de uma crystaleira que fôra afastada da parede por se achar a casa em pinturas.

Fica, assim, com as nossas investigações, claramente provado o genio perverso de Mario que matou por lhe ter sido prohibida a entrada em casa do sr. Zumbra, prohibição essa, que lhe fizera mme., prevendo já qualquer aggressão por parte de Mario.

(P 7952)

PARA INTENDENTE
1º DISTRICTO
Antonio Henrique Gurgel de Oliveira
Candidato das classes operarias e funccionalismo publico. (P 3916)

DECLARAÇÕES

SOCIEDADE COOPERATIVA DE RESPONSABILIDADE LIMITADA DOS EMPREGADOS DA THE LEOPOLDINA RAILWAY COMPANY LIMITED, EM PRAIA FORMOSA

PAGAMENTO DE DIVIDENDO

[illegible] — Mario B. Carneiro, [illegible] — A Directoria. (P 7975)

AO COMMERCIO EM GERAL

M. Bermudez, representante na America do Sul da "Malaka Company Cha", tem o prazer de apresentar ao vosso criterio commercial o "Chá Malaka", elixir do mais puro chá da China, Japão e das Indias, convertido em extracto liquido.

Esta nova industria vem proporcionar ao commercio em geral e a todos os consumidores de chá, muito maiores vantagens do que qualquer outra, pois trata-se de uma INDUSTRIA AMERICANA E MODERNA.

O "Chá Malaka" contém todas as propriedades da folha do chá, pois é convertido em liquido por meio de prensas e com uma colher pequena desse EXTRACTO, fazem-se até duas chicaras de um gosto muito agradavel.

Seu custo é de 60$000 a duzia de garrafas de 1|4 de litro, contendo cada uma 50 colheres, produzindo 50 a 60 chicaras.

O custo de outros chás em folha é de 22$000 o kilo e de 1|4 de kilo que custa 5$500 e tem 60 colheres, sendo precisas 2 colheres para cada chicara, só se fazem 30 chás.

A nossa propaganda está espalhada por todos os Estados e em todos os cafés, hoteis, restaurantes, confeitarias, etc., está collocado o "Chá Malaka", com resultados positivos, tendo já muitos depositarios nos principaes centros commerciaes.

O "Chá Malaka" é de marca registrada, analysado e approvado pelo Departamento Nacional de Saude Publica, sob o n. 2.787.

M. Bermudez — Representante geral. Escriptorio — Rua Valença n. 19 — Catumby. Tel. Villa numero 6166 — Rio. (4391)

SOCIEDADE COOPERATIVA DE RESPONSABILIDADE LIMITADA DOS EMPREGADOS DA THE LEOPOLDINA RAILWAY COMPANY LIMITED, EM PRAIA FORMOSA

ASSEMBLÉA GERAL

Convido os srs. associados a comparecerem na séde social, no dia 1º de novembro, ás 13 horas, para, em Assembléa Geral, discutirem o balanço geral, elegerem o Conselho Fiscal e tratarem de interesses geraes.

Ph. Balleux, presidente. (P 7974)

BEN.:. LOJ.:. CAP.:. FRATELL.:. ITALIANA

Hoje, 25 corr:., ás 20 horas, camara do meio. Pede-se o comparecimento de todos os obr:.

O secr:., *A:. S:.* (P 6877)

BEN.:. LOJ.:. CAP.:. URIAS

Quarta-feira, 25 do corrente, ses:. mag:. inic:. e fil:.

Pod:. Cent:., 24-10-922 — *J. Aurelio*, 18:., secr:. (P 8030)

A' PRAÇA

Declaro que vendi aos srs. Nicanor Queiroz e Ayres Bueno Gomes o meu negocio de concertador de calçado, sito á rua Bella São João n. 17, livre e desembaraçado de qualquer duvida futura.

Rio, 24 de outubro de 1922 — *Francisco Verri*. (P 8029)

BEN.:. LOJ.:. CAP.:. UNIÃO ESCOSSEZA

Hoje, ses:. econ:.

O secr:., *Almeida*, 18:. (P 6903)

"COMPANHIA DE NAVEGAÇÃO LLOYD BRASILEIRO"

CONSIGNAÇÕES

Pagam-se hoje, 25 do corrente, as referentes aos vapores seguintes: — AMAZONAS, AYURUOCA, ARACAJU', ATALAIA, ALEGRETE e ACRE.

Rio de Janeiro, 25 de outubro de 1922 — *Mario B. Carneiro*, secretario. (4403)

"COMPANHIA DE NAVEGAÇÃO LLOYD BRASILEIRO"

De ordem do sr. director-presidente, communico aos srs. fornecedores [illegible] — *Mario B. Carneiro*, secretario. (4402)

SOCIEDADE "RIOGRANDENSE"

CONVOCAÇÃO

ASSEMBLÉA GERAL EXTRAORDINARIA

De ordem do Exmo. Snr. Presidente e de conformidade com o disposto no art. 71º dos respectivos Estatutos, convoco a todos os Snrs. Socios desta Sociedade a comparecerem na séde da mesma, á Avenida Rio Branco, 183, no dia 28 do corrente, sabbado, ás 20 horas, para se proceder á eleição de Presidente, Vice-Presidente, Thesoureiro, Bibliothecario, Membros da Commissão de Contas e outros que devem servir no biennio vindouro, a decorrer de 8 de Novembro proximo, cargos esses vagos por effeito de renuncia dos eleitos em sessão realizada em 13 do corrente mez.

Rio de Janeiro, 21 de Outubro de 1922. — O 1º Secretario, *Antonio C. Borges*. (P 6883)

ANNUNCIOS

PRAIA DE BOTAFOGO
SALA DE FRENTE PARA CASAL - PREÇO RAZOAVEL
No melhor local da praia e em casa de absoluto respeito, aluga-se boa sala de frente, muito alegre e arejada, com linda vista para o mar. Mobiliario novo e confortavel.
Passadio egual aos dos melhores hoteis. Dão-se e pedem-se referencias. Telephone Sul 1216. (P. 8036)

AMA SECCA
Precisa-se de uma boa ama secca para familia de tratamento, que possa ir para Recife. Para tratar á rua Pereira da Silva n. 65, Laranjeiras. (P 7861)

OPTICA BRAZIL

Oculos e pince-nez, do superior qualidade, com crystaes de 1ª por preços sem competidor.
Binoculos, Thermometros, etc.
Exame da vista gratis.
J. PEREIRA & MARINHEIRA
Rua da Assembléa, 54—Rio (4041)

Stores Brise-Brise
[illegible]

Si V. Exa. soffre
do estomago e intestinos, é por que não usa o ELIXIR DE CAMOMILLA GRANJO. (4046)

Industria lucrativa
[illegible] (P 8019)

Avenida Ligação
Aluga-se á Avenida Ligação excellente palacete para familia numerosa, pelo aluguel baratissimo de 1:200$ mensaes [illegible] "A Capital". (4619)

OURO
3$700 a 4$000
[illegible] (P 6954)

Mechanico - Singer
[illegible] Avenida Rio Branco 111, 3º andar. (P 7.778)

Para economia do gaz
A OFFICINA FEDERAL [illegible] RUA DOS ARCOS N. 64. (P 7904)

HOJE
1º SORTEIO DA GRANDE TOMBOLA
20 lotes de terreno no valor de 20:000$000
Preço do bilhete 2$000 com direito aos 3 sorteios
A' venda nas casas Lotericas
PRO·MATRE

Cine Theatro Centenario
RUA SENADOR EUZEBIO N. 188. Tel. 3446 N.
HOJE — GRANDIOSO ESPECTACULO — HOJE
No PALCO — A continuação do grande successo do artista
SILVA LISBOA
Na TELA — O soberbo film de grande sensação em 5 actos:
SANGUE DE FIDALGO
pelo querido interprete TOM MIX
A's 9 1|2 HORAS — A's 9 1|2 — a companhia ISRAELITA, com a grandiosa peça em 4 actos
O BOHEMIO
Protagonista o celebre artista DAVID BARATZ
Domingo — MATINÉE INFANTIL, com uma surpresa do SILVA LISBOA. (P 6956)

Theatro Carlos Gomes
Empreza Paschoal Segreto
HOJE — 2 sessões — HOJE
A's 7 3|4 e 9 3|4
444 e 445
representações da espirituosa revista
AGUENTA, FELIPPE!
Cinema Moderno [illegible] (P 8003)

CINEMA PARIS
HOJE—Ultimo dia—HOJE
Um attrahente espectaculo!
Rachel Divirys, a notavel artista dramatica, na protagonista da cinepeça
PRISCA
Empolgante acção em 5 longos e emocionantes actos
Amanhã Amanhã
Sensacionaes exitos
Milonguita
Por Maria E Lorena
Alice Brady, a festejada actriz, em
No paiz do sonho
Interessante comedia da REALART
Mysterios da nobreza
Drama social em 6 grandes actos!
[illegible]

CINEMA ATLANTICO — RUA COPACABANA, 580
HOJE — Por culpa dos paes
Com Stanley em Africa

Cine Meyer
HOJE — Mlle. NITOUCHE

Cine Engenho de Dentro
HOJE — SUCCESSO — HOJE
[illegible]

CINEMA SMART (Elegante)
[illegible]

Cinema Modelo
Rua 24 de Maio, 287
HOJE
[illegible]

Machinas de escrever
[illegible] FEDERICO TOMASELLI & COMP. — Rua da Saude n. 17 (Praça Mauá). (P 6830)

Cine Theatro Brasil — Haddock Lobo, 437 Teleph. Villa 2012
HOJE — SENSACIONAL PROGRAMMA — HOJE
A ORDENANÇA
No PALCO, ás 9 horas: Cellia Tauron
DUARTE
[illegible]

CINEMA MATTOSO
Praça da Bandeira
HOJE — WILLIAM RUSSELL, em FORÇA DOS PINHEIROS
[illegible]

CINE THEATRO AMERICA
Empreza Paiva Caruso & C. — Tel. V. 4575
Praça Saenz Pena :: COMPANHIA GARRIDO
MARGOT
A Peszão de D. Rita
[illegible]

CINEMA POPULAR
[illegible]

CINEMA EXCELSIOR
RUA DO CATTETE, 27
[illegible]

Cinema Mascotte
[illegible]

TRIANON
COMPANHIA BRASILEIRA DE COMEDIA
HOJE — A's 7 3|4 e 9 3|4
CRESCE O SUCCESSO de
A querida vóvó
3 ACTOS ENCANTADORES DE ANTONIO GUIMARÃES.
[illegible]

EMPREZA THEATRAL JOSÉ LOUREIRO
Theatro Lyrico
Amanhã — A's 8 3|4
Companhia Lyrica Italiana
GIOCONDA
THEATRO REPUBLICA
Companhia SATANELLA—AMARANTE
Hoje A's 8 3|4 Hoje
Amor de Apaches
Theatro Municipal
HOJE — A's 21 HORAS — HOJE — RECITAL BEETHOVEN
CONCERTO EXTRAORDINARIO DO GRANDE PIANISTA
RISLER
[illegible]
Piano BECHSTEIN da casa NAPOLEÃO.

Palacio Club
Rua do Passeio, 40
CABARET
[illegible]

Comedia Brasileira
[illegible]
Tu não partirás
[illegible]

THEATRO S. PEDRO
[illegible]

ELECTRO-BALL CINEMA
EMPREZA BRASILEIRA DE DIVERSÕES
51—Rua Visconde do Rio Branco—51

ESCANDALO OCCULTO
[illegible]

Mãe Maria

Attenção

Chegou nestes dias a celebre e renomada professora hespanhola em sciencias occultas, a Mãe Maria, que tem praticado verdadeiros prodigios no norte e no sul da America.

A Mãe Maria compromette-se a fazer qualquer classe de trabalhos por impossiveis que elles sejam, satisfazendo, assim, ao distincto publico, sem enganos de nenhuma natureza e com muito acerto.

Adivinha o presente e o futuro, fazendo, além disso, toda classe de talismans e pedras imanosas trazidas do estrangeiro.

A Mãe Maria attende suas consultas todos os dias, das 8 horas da manhã, ás 5 da tarde. Domingos, das 8 ás 11.

Rua Visconde do Rio Branco numero 545 — Defronte das Barcas, Nictheroy. — Consultas, 5$000. (P 8018)

Prata velha

Compra-se e paga-se bem. Fundição Guanabara, rua da Gamboa 172|178. (P 7751)

DIVISÕES

Vendem-se diversas, de madeira, proprias para escriptorio, em muito bom estado, sendo parte gradeada; para ver e tratar á rua da Quitanda 201, loja. (P 7695)

PRANCHEADOR

Precisa-se de um para chapéos de senhoras, que saiba coser á machina; paga-se bem. Rua Sete de Setembro 233. (P 6810)

Loja no centro

Aluga-se parte á rua Sete de Setembro n. 233. (P 6810)

Casa mobilada

Familia, que necessita ausentar-se aluga por preço vantajoso, com ou sem contrato, o sobrado da praça da Republica n. 3, proximo á rua Visconde do Rio Branco, a quem comprar o bello mobiliario que a guarnece. Casa nova e confortavel. (P 6818)

Importante leilão de ferro e aço, á Avenida Venezuella ns. 254 e 255

(CAES DO PORTO)

O leiloeiro PALLADIO, vae vender sexta-feira, 27 do corrente, á 1 hora da tarde, no local acima, grande quantidade de ferro e aço, em barra, vergalhões, cantoneiras, vigas, etc. Annuncio detalhado no Jornal do Commercio do corrente. (P 7.772)

AOS SRS. CONSTRUCTORES

Vende-se por 1:000$ uma cantaria para casa de negocio, (mainés, soleira, etc.), á rua Theodoro da Silva 169, (Villa Isabel). (P 7757)

AOS DOENTES

Fakir Hindú dá consultas gratuitamente. Nome, edade e symptomas com um envelope sellado para resposta ao Dr. Zagore, Minas, Manhumirim. (P 7750)

Aos curandeiros

Na livraria Leite Ribeiro, rua Bittencourt da Silva n. 17, Rio, encontra-se o esplendido livro [illegible] que ensina a curar todas as molestias. (P 7750)

MOÇAS

[illegible] para trabalhar [illegible] no recinto da exposição [illegible] Evaristo da Veiga 28. (P 7760)

MOTORISTA

Precisa-se de um habilitado á rua do Marchy Grande 273, em Nictheroy. (P 6599)

LANDAULET

Vende-se um de luxo e muito barato. Informa-se no [illegible] da Garage Moderna. Preço baratissimo. (P 7766)

PETROPOLIS

Aluga-se uma casa mobilada com cinco quartos, por seis mezes, á rua Paulo Barbosa [illegible]. Trata-se á rua Machado de Assis n. 8, Rio. (P 6602)

Predio á venda

Vende-se um predio entre a rua Conde de Bomfim e a rua Carvalho Alvim, com tres quartos, duas salas, cozinha, copa, etc., com porão habitavel. [illegible] A. Rebello — Largo de Santa Rita 12, sobrado. [illegible] (P 7782)

CASA

Aluga-se um esplendido predio com dois pavimentos mobilado, tendo duas salas, seis quartos, garage e demais dependencias, á rua Carlos Sampaio (esplanada do Senado); só se aluga a familia de tratamento e pelo prazo de dois annos. Referencias e condições [illegible] á Avenida Mem de Sá n. 154, loja. (P 7775)

FAZENDAS

Vende-se uma com 40 alqueires [illegible] em Andrade Costa, Linha Auxiliar, 50 contos [illegible] (P 3857)

Moebl. Zimmer

in deutschem Familienhause an besseren Herrn zu vermieten, mit halber Pension. Schoene, gesunde Lage, Nahe Jardim Zoologico, rua Emilia Sampaio, 33. (P 6475)

Compram-se pianos

Negociante em compras de pianos pelos Estados, compra [illegible] Telephone n. 4955 Norte. (P 7040)

OSWALDO PIRES

CARMO — ESTADO DO RIO

[illegible] Buenos Aires [illegible] 133, Rio. P. Franco & Comp. (P 4019)

SENHORAS E SENHORITAS

Falta de menstruação, reapparece com as capsulas SEVENERAUT [illegible] Drogaria Geraldes. R. Uruguayana n. 142. (P 1761)

REGINA HOTEL

RUA FERREIRA VIANNA, 29 (FLAMENGO)

Proximo aos banhos de mar. Agua corrente e telephone em todos os aposentos. Apartamentos para familias e cavalheiros. Cozinha de primeira ordem. Proprietarios Hercules & Werneck. (P 28609)

COZINHEIRA

Precisa-se de uma boa cozinheira estrangeira, para casa de pequena familia, que saiba fazer doces e outros serviços. Paga-se bom ordenado. Trata-se á rua Conde [illegible] do Cattete. Exigem-se boas referencias. (P 7837)

CINEMA

Compra-se um projector e lanterna usados, em perfeito estado. Informações na redacção deste jornal. (P 7845)

Piano — Compra-se

Urgente, para particular, bom autor, embora precise algum reparo. Telephone 21 Villa. (P 7854)

Terrenos no Leblon

Vendem-se a prestações, na Avenida Rio Branco n. 69. (P 7412)

MLLE. ALMERINDA

Manicure. Atende a domicilio por 5$000. Telephone Beira Mar 750. (P 7455)

LINCOLN

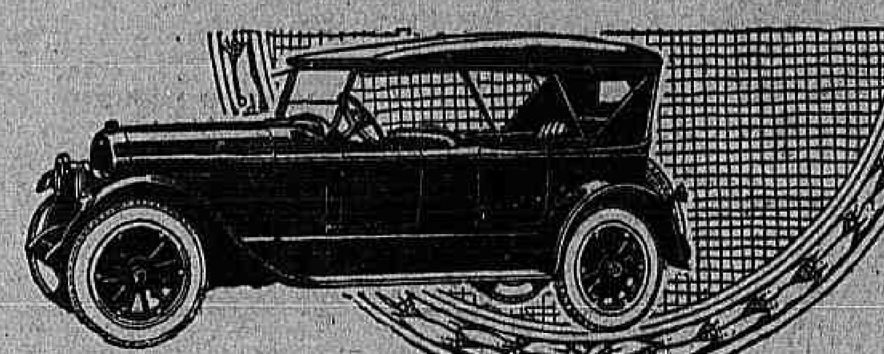

Indubitavelmente o LINCOLN occupa o primeiro logar em qualidade em construcção de automoveis. E' de funccionamento perfeito, marcha suave, resistente quando em serviço arduo, de conducção facillima e de mollejo superior a qualquer outro carro, seja qual fôr o preço ou a qualidade que lhe attribuam.

Estes incontestaveis elementos de superioridade, são o resultado da maior habilidade mechanica jámais alcançada em construcção de automoveis.

Agentes autorizados em Rio de Janeiro, pelo Ford Motor Company

Auto Geral — Rua Benedictinos, 1-7.

Wilson, King & Company, Ltd. — Rua da Constituição, 47.

Agencia Central FORD LINCOLN.

Rua Senado, 165-167. — Rua Ubaldino do Amaral, 99-103

"Elixir de Caroba Spirochetina"

Cura syphilis, rheumatismo, artritismo, gallicos, dôres nos ossos e nas juntas, corrimentos, feridas, doenças da pelle, manchas, morphéa, erupções, eczemas, coceiras, empinges; depura o sangue, fortifica e fortalece as pessoas fracas. Deposito: Casa Huber, rua Sete, 63; Drogaria Gesteira, rua Gonçalves Dias n. 59; Ribeiro, Menezes & C., rua Uruguayana n. 91. (P 6890)

A todos interessa

Saber que o azeite "FIGARO" é o melhor do mercado.

Recommendamol-o ás pessoas de bom gosto pelo seu optimo paladar.

A sua limpidez e agradavel sabor, fizeram com que o "FIGARO" seja hoje o azeite ideal para saladas.

Representantes: PACHECO GUIMARAES & Cia. Rua do Rosario n. 85. (P. 7795)

AÇOUGUE

Vende-se um fazendo regular negocio na rua João Pinheiro n. 23, estação da Piedade. (P 7737)

MOVEIS — PIANOS

Compra-se e paga-se bem, casas mobiliadas, avulsos, pianos, auto-pianos e tudo que guarneça uma casa de familia; não vendam sem chamar o Martins. Telephone B. M. 4147, negocio logo decidido seja qual fôr o valor. (P 6100)

PARA PINTURA

Sortimento de artigos de barro, na CASA ROUXINOL. Rua Evaristo da Veiga n. 125, proximo aos Arcos. (P 8613)

FUNDIDORES

Precisa-se de bons fundidores de metal na fabrica GUARANY, rua do Rezende, 186. (P. 6658)

CHAPÉOS

Para senhoras e senhoritas, em sêda, palhas, rendas, côres da moda, com flores, fitas, lindos modelos, a 20$, 25$, 35$ e 55$000. Tinge-se e reforma-se. La Femme Chic, rua do Ouvidor n. 142. (P 6344)

MOEDAS

Medalhas e sellos antigos do Brasil, compram-se e paga-se bem. — Avenida Rio Branco n. 12 A. (P 5386)

Coiffeur de dame Antoine

Ondulação Marcel garantida dez dias, a domicilio 5$000. Especialidade em applicação de tintura de Henné em todas as côres, desde 20$000. Ondulação indefrisavel, duração minimo dez mezes, para senhoras e creanças. Toda a frente, 90$000. Toda a cabeça 200$. Rua Espirito Santo n. 42. Telephone Central 6128. (P 7272)

Antiguidades, curiosidades

objectos em ouro e pratas antigas, compra-se pagando o maximo.

CASA AMERICANA

Ouvidor 69. Tel. Norte 839. (P 1029)

Manteiga marca Ubaldina

de J. Araujo & Comp., Varjinha. — Registrada na Junta Commercial de Bello Horizonte, sob n. 696, de 20 de setembro p. p. Analyzada no Laboratorio Bromatologico do Rio de Janeiro sob o n. 2794. — Considerada de superior qualidade. (P 2598)

Casa em Ipanema

Aluga-se o magnifico predio da rua Vinte de Novembro n. 153, com seis bons quartos, bonitas salas e todas as accommodações para familia de tratamento, inclusive garage. Trata-se na rua General Camara n. 76, loja e pode ser visto a qualquer hora. (P 7533)

Machinas de escrever

Porque V. Ex. vae comprar uma machina nova, pagando pelo menos um conto e mais mil réis, se desde 200$ podeis comprar na GRANDE OFFICINA DE MACHINAS DE ESCREVER, uma UNDERWOOD, REMINGTON, ROYAL, CONTINENTAL, CORONA, IDEAL, etc, em perfeito estado de conservação, promptas para fazer o mesmo serviço das machinas novas? Grande "stock" de machinas de escrever, calcular, beneficiador de cheques, mimiographicas, tudo a menos da metade do preço do custo e fitas para as mesmas. Vendemos a varejo, á razão de 4$ cada. COMPRAMOS MACHINAS EM QUALQUER ESTADO, tampas e taboas para as mesmas. CONCERTOS GERAES em qualquer machina, pintura, nickelagens mudança de qualquer peça velha por nova. FREDERICO TOMASELLI & COMP. Rua da Saude n. 27 (praça Mauá). Telephone Norte 3.644. (P 6831)

Position wanted

Young brazilian actualy employed at american company seeks position on import and export firm. — Please reply to P. Carvalho, Buenos Aires 60. (P 6653)

Casa pequena

Propria para noivos, bem montada e chic, á rua do Cattete n. 92, casa 13, Villa Martins da Motta, passa-se a quem ficar com os moveis. Preço razoavel. (P 7820)

GONORRHÉA

Cura rapida e garantida por medico especialista em vias urinarias, na pharmacia S. Geraldo, rua Lavradio n. 50, das 12 ás 2 horas. Preços modicos. Hora marcada para empregados no commercio. (4233)

Aulas individuaes

de portuguez e arithmetica, tres vezes por semana, por 30$ mensaes, as duas materias. Matriculas do meio dia em deante, no Curso Commercial do sr. Gonçalves Filho, á rua do Theatro n. 5, 2º andar. (P 7867)

PHARMACIA

Precisa-se de um pratico. Trata-se á rua Visconde do Uruguay n. 535, Nictheroy. (P 7842)

Emprego publico vitalicio

Desiste-se de um por 30:000$000. Tendo-se mensal 850$. Para mais informações carta neste jornal a Marion. (P 6674)

O MELHOR CIMENTO é

BUFFALO

(DINAMARQUEZ)

EMPREGADO NA E. F. C. BRASIL, PREFEITURA MUNICIPAL, SAUDE PUBLICA, EXPOSIÇÃO DO CENTENARIO E EM TODAS AS OBRAS IMPORTANTES.

COMPANHIA SVEATLANTICA DO BRASIL, S. A.

137 — RUA DA QUITANDA — 137

End. Telegr. "Sveatlanta" — Tels. Norte 3928 e 6575 — Rio de Janeiro. (2108)

Embarcações

Vendem-se tres catraias construidas de peroba, sendo uma de 60 toneladas e duas de 45 cada uma. Trata-se na rua Visconde de Inhauma ns. 23 e 25 com o sr. Cruz. (P 6791)

ARMARINHO

Vende-se o armarinho da rua Visconde Itauna n. 62, com pequeno stock por preço de occasião. Aluguel barato, sem luvas e sem contrato. (P 7720)

PETROPOLIS

Vendem-se duas casas na Avenida Cruzeiro ns. 67|79. Tratar na mesma. (P 6092)

KOCHCIDINA

SUCCO DE AGRIÃO ESTABILISADO

PHOSPHO-LACTO-CREOSOTADO E SACCHARADO

FORMULA E PREPARAÇÃO DO PHARM.CO

FRANCISCO GIFFONI

PODEROSO BACILLICIDA E TONICO-REPARADOR.

EFFICAZ NAS AFFECÇÕES PULMONARES E DAS VIAS RESPIRATORIAS EM GERAL: BRONCHITES, BRONCHORRHEA, TOSSES REBELDES, LARYNGITE, TUBERCULOSE.

DEPOSITO GERAL-PHARMACIA E DROGARIA GIFFONI

DE FRANCISCO GIFFONI & Cª

RUA 1º DE MARÇO, 17 — RIO DE JANEIRO. (2787)

Restaurante Chinez

Rua General Pedra n. 19, casa de primeira ordem. Menu' variado todos os dias. Especiaes vinhos de mesa, nacionaes e estrangeiros. Refeições com sobremesa a 1$300, de Joaquim José dos Santos. (P 6631)

Carregador

Casa importadora de fazendas procura carregador que saiba ler e escrever, para trabalhar com o carrinho. — Exigem-se referencias. Apresentar-se á rua General Camara 69|73. (P 7815)

Calçados e chapéos

Vende-se uma casa destes dois generos, fazendo bom negocio, com excellente morada para familia, pagando diminuto aluguel. Para ver e tratar á rua Sacadura Cabral 269 (antiga da Saude). (P 7869)

IMPRESSOR

Precisa-se de um bom impressor para machina de cylindro; paga-se bem, na typographia da rua S. Pedro 169. (P 6761)

QUARTO

Aluga-se um mobilado, com ou sem pensão, em casa de familia. — Rua Conde de Lage n. 2, Lapa. (P 6779)

OPERARIOS

Precizam-se na Companhia Cervejaria Brahma. — Rua Marquez de Sapucahy n. 200. (2140)

ARMAZEM, RUA S. JOSE', 5

Aluga-se um pintado de novo; tratar á rua S. José n. 69, sobrado. (P 6670)

CACHORRA

Desappareceu da rua Bento Lisboa n. 46, uma cachorrinha Loulou, marron, de muita estimação; pede-se a quem a encontrar, o favor de entregal-a á rua acima, ficando-se grato e gratificando-se. (P 7686)

SALA

Aluga-se uma ampla, para escriptorio, a dois passos da Avenida. — Rua do Rosario n. 215, sobrado. (P 7821)

Casa para alugar

Aluga-se uma com duas salas, tres quartos, espaçosa cozinha, bom quintal com quarto para creado e mais dependencias, á rua Magalhães Couto 7. As chaves no n. 44, onde se trata. — Preço 350$000. (P 7803)

ICARAHY

Aluga-se ou vende-se uma casa construcção moderna, com duas salas, tres quartos e installações apropriadas para pequena familia de tratamento, á Avenida Commendador Queiroz n. 72, proximo da praia. Chaves com o sr. Xavier, á rua Mariz e Barros n. 104, Icarahy. Trata-se á rua Visconde de Inhauma n. 115. — RIO. (P 6.661)

Centro commercial

Alugam-se duas optimas salas proprias para escriptorio ou officina, na rua Sete de Setembro 135, 2º andar. (4363)

Brim de linho branco

Superior brim de linho branco inglez, arrematado nos leilões da Alfandega, do valor de 30$ por 15$ o metro e pardo de 15$ por 7$500, só na casa do turco Simão, á rua de S. Pedro n. 91, (casa de electricidade). (P 6772)

Material electrico

Não comprem material electrico sem verem os preços da casa do turco Simão. Grandes descontos aos senhores electricistas. Rua de S. Pedro n. 91. Telephone Norte n. 2873. (P 6772)

PENSÃO

Comida á portugueza e á brasileira: refeição 1$300, com direito a seis pratos e sobremesa. Rua da Carioca 47, 1º andar. (P 6808)

Moveis modernos

FINAS TAPEÇARIAS

Visite as novas exposições da casa A. F. Costa. Sortimento incomparavel. Rua dos Andradas n. 27. (4230)

"915 Homœopatha"

EM TABLETTES

Dynamisação em primeira centesimal do 914 (Néo-Salvarsan), pelo pharmaceutico Theophilo de Andrade. Empregado contra a SYPHILIS em todas as suas manifestações, taes como: rheumatismo, feridas, manchas da pelle, eczemas, empingens, espinhas, escrophulas, darthros, erysipelas, bubões, tumores, etc. Não tem dieta. Preço: 2$500, Granado & C., 1º de Março 14; Casa Huber e r. Uruguayana, 91. (635)

Vidros e espelhos

Fornecem e collocam.

SANTOS SEABRA & Cª

Rua LARGA, 40. Tel. 551, N.

COSTUREIRA

Precisa-se para roupa de menino, Paraiso das Creanças, R. 7 Setembro, 134. (4132)

PAPEIS

De todas as qualidades, para embrulho, impressão, etc. Assetinados, asparos e papel Sulfite, nos formatos AA e BB. Preços os mais baratos. — EMPRESA QUEIROZ — Rua de São Pedro n. 132. (3522)

ORDENADO DE 80$ A 100$ MENSAES

Offerece-se a qualquer pessoa, homem ou mulher, que disponha de horas vagas para dedicar-se a pintar cartões postaes illustrados, por conta de uma grande casa exportadora. Trabalho muito facil e artistico. Pedir informações e condições a A ARTISTICA, ladeira de S. João 6, S. Paulo. (4242)

Cachorrinho

Desappareceu no dia 5 do corrente mez, um, na rua Santa Christina n. 79, de cor marron, que dá pelo nome de Flock. Pede-se a quem achar de entregar o mesmo na mesma rua n. 79, que será bem gratificado. (4356)

Pintura de cabellos

Mme. Oliveira tinge cabellos só a senhoras. Seu preparado, completamente inoffensivo, de exclusiva base de Henné, não suja a roupa nem impede de lavar a cabeça; faz pretos, castanhos e louros, acaju'. Rua Moncorvo Filho n. 1, sobrado (antiga rua do Areal). Telephone 6514 Norte. (P 4990)

ANGORA'

O REI DOS TONICOS

para cabello e pelle. Tem perfume excellente. Vidro 4$500, ½ vidro 2$500. Vende-se em toda parte. Fabrica: Rua 24 de Maio n. 182. — RIO. (O. 28555)

AGENTES

Precisam-se em todas as cidades para a venda de carimbos rotativos para annullar estampilhas, placas de metal, clichés, gravuras e todos os demais artigos, concernentes a este ramo. P. FRANCO & COMP. — Rua Buenos Aires n. 135. Rio. (P 4918)

SOBRADO

Aluga-se o do Cine Theatro Centenario, proprio para sociedade ou bilhares. Rua Senador Euzebio 188|190. (P. 6352)

PROFESSORA

Com longa pratica de ensino, lecciona portuguez, historia, geographia, desenho, pintura, filet, francez e inglez, pratica e theoricamente, em casas particulares ou collegios. A's noites lecciona em curso, á sua residencia, rua Voluntarios da Patria n. 355, por 20$ mensaes, pagos adeantados. Chamados para telephone Sul n. 3474. (P 5042)

3:000$000 Dados!

No contra-ceridas Licor de Victor Hugo. Em todas as pharmacias e drogarias. Escriptorio — São José, 74, sobr. (P 6292)

Metaes para vitrines

e artigos de vidraceiro.

SANTOS SEABRA & C.ª

Rua LARGA, 40. Tel. 551, N. (780)

FAZENDAS

Vendem-se duas grandes fazendas nas proximidades da estação de Jaguára, linha Mogyana, Triangulo Mineiro, dois mil alqueires de terras roxas com boas pastagens, muitos pastos fechados, casas, rancho, paiol, clima aprazivel, muitas aguadas. Preço 60$ por alqueire. Para ver e tratar com João Sabino de Freitas, em Uberaba — Minas. (P 2410)

CORTE

costura e chapéos, ensina-se em tres mezes, sendo o ultimo gratis. á rua S. José n. 93, 2º andar. (P 7837)

MANICURE

Moça attractiva e perita, com optimas referencias, deseja serviço em barbearia ou hotel de primeira ordem. Telephone B. M. 750 — Mlle. Almerinda. (P 6715)

Bom, vantajoso negocio, garantido capital lucrativo

Occasião opportuna para quem com trabalho, actividade, economia, pequeno capital de (Rs: 13:000$000) formar e obter em tres annos (Rs: 50 a 60:000$000). — Mattos proprios, capoeirões, capoeiras, pastos e desvio distante das mattas a um kilometro para embarques de lenha de todas qualidades, carvão, perto do centro consumidor, de inesgotavel consumo, procura pelas estancias de lenha, fabricas, padarias, commercio, industriaes, hoteis e distante da capital federal a 1|2 hora, com fretes resumidos, já tendo a assignar com firma conceituada um wagon de tôcos, achas, roliça, diariamente (a dinheiro). Accelta-se um socio para dirigir todos os serviços de extracção, confecção, embarque. O capital é para augmentar transportes, tropas e outros interesses do desenvolvimento. Informações e ver com o consumidor sr. Joaquim Araujo, Rua do Mercado n. 39, sobrado, sala da frente. (P 6847)

V. Ex. É INFELIZ?

Escreva ao Prof. ZIZUPH, caixa 1, Nictheroy, Estado do Rio, e pela volta do correio recebereis gratuitamente a maneira pratica e rapida de obter RIQUEZA, AMOR E SAUDE. E' o primeiro e unico na America do Sul. (P 7895)

Defumador Zamir

Formula indiana do sacerdote Zamir produzindo effeitos rapidos e maravilhosos em todos os males da vida. Vende-se em toda a parte. (P 7895)

BOM NEGOCIO

Vende-se livre e desembaraçado um armazem de seccos e molhados nos suburbios, fazendo muito bom negocio, pequeno aluguel, ponto magnifico, muito bom contrato. O motivo da venda explica-se ao pretendente. Trata-se com o sr. Benjamin, rua do Acre 116. (P 7875)

1 UNDERWOOD

com carro de 65 cm. vende-se muito barato. Informações telephone Norte n. 4374. (P 7884)

PHARMACIA

Vende-se nos suburbios com magnifica armação de peroba e linda collecção de vidros dourados de Wilatum, em ponto magnifico, para um medico que queira fazer grande clinica. Tem esplendida residencia para familia com contrato. Trata-se com o sr. Bragança na pharmacia Figueiredo, á rua da Carioca n. 33. Quem não estiver em condições de comprar a dinheiro não se apresente. (P 7883)

1922 — Folhinhas — 1923

Grande variedade por baixos preços, com blocos e impressão, allemãs, americanas e nacionaes. Rua de S. José n. 21, 1º andar. Telephone Central 5959. M. Martins & Marinho. (P 7874)

UM SENHOR ESTRANGEIRO

Solteiro, com 36 annos, empregado modestamente, deseja proteger uma moça ou viuva sem filhos. Resposta por favor á redacção desta folha a C. G. (P 7922)

BOTEQUIM

Vende-se um contrato de cinco annos livre e desembaraçado, fazendo bom negocio, em logar de futuro; motivo se explicará. Rua Barroso n. 40. — Copacabana. (P 6844)

DENTISTA

Procura logar ou comprar um gabinete de primeira ordem, no centro da capital. Interessados roga-se mandar o seu cartão a anonymo, a|c do s. J. dos S., rua General Canabarro n. 379. (P 6843)

APOSENTOS

Em casa de familia respeitavel cedem-se aposentos, com pensão, a casaes e solteiros, por preço modico. Botafogo. Telephone Sul 254. (P 6842)

CONTRA-MESTRE

Precisa-se de um bom contra mestre que tenha bom gosto no corte, de preferencia moço. Tratar á rua Treze de Maio 40, das 9 horas em deante. (P 7921)

Reproductor arabe

Vende-se um garanhão, puro sangue arabe, cor queimada, cinco annos, preço de occasião. Rua José Mauricio (antiga Nuncio n. 54). Falar com o sr. Etelvino. (P 7920)

TIJUCA OU STA. THEREZA

Precisa-se de um quarto mobilado, com pensão, para duas senhoras. Pede-se telephonar para Sul n. 496. (P 7918)

AUTOMOVEL

Vende-se um Maxwell licenciado e com taxi. Preço 5:500$000, na garage S. Paulo, á praia de Botafogo n. 404. Trata-se á rua d. Marianna n. 65. (P 7910)

Uma flauta prateada

A rifa desta que havia extrair-se a 28 de outubro de 1922 só terá logar no dia 21 de dezembro de 1922. — Viegas & Motta. (P 7898)

CÃES POLICIAES

Allemães, Schaeferhunds, importados, de Pedegree, vende-se um casal por metade do custo. Rua José Bonifacio n. 176. — Nictheroy. (P 7897)

PETROPOLIS

Compra-se um predio modesto com dois ou mais quartos, junto ao bonde ou proximo; cartas com informações completas para dr. Corrêa, á rua Xavier da Silveira 7, Copacabana. (P 7894)

Cachorro Lulu'

Gratifica-se com 50$000 a quem der noticias de um marron desapparecido na noite de sabbado, da rua Mariz e Barros n. 140. (P 7.888)

ROYAL PENSÃO

BUARQUE DE MACEDO N. 69

Vagaram-se optimos quartos para casal ou cavalheiros. (P 7887)

SITIO

Vende-se um por 6 contos, com 15 alqueires, mattas, terreno alto e de bom clima, distante 15 kilometros da estação de Itaguahy. Tratar com o proprietario á rua S. João 39, Rocha. (P 7885)

Casa Copacabana

Traspassa-se o contrato da bella residencia á rua Figueiredo Magalhães n. 83, com dois pavimentos, lindo jardim e chacara, proprio para familia de tratamento. Ver e tratar das 12 ás 16 horas da tarde. (P 6899)

CASA

Vende-se á rua Pereira Nunes 116. Trata-se com o proprietario á rua Sete de Setembro n. 51, sobrado e não com o intrujão Martins como está annunciado. (P 6900)

Aluga-se-Flamengo

Dois quartos juntos, bem mobilados, a uma ou duas pessoas de tratamento, perto da praia, sem pensão, na rua Barão do Flamengo n. 16. (P 6898)

PHARMACIA

Compra-se uma. Cartas a P. na redacção deste jornal. (P 6892)

Casa em Senador Vergueiro

Aluga-se a familia de tratamento a excellente casa da rua Senador Vergueiro n. 86. Informa-se na mesma até ás 4 horas da tarde. (P 7932)

Installações electricas

Força, luz, telephonia, para-raios e montagens hydraulicas. Orçamentos gratis. OTTONI ALMADA & Cia. RUA DOS ANDRADAS N. 99. (2563)

E' a 6 de Novembro o 4º sorteio dos

BONUS

-DA-

INDEPENDENCIA

1679 premios em dinheiro no valor total de Rs. 375:000$000

Premio maior 100:000$000

A seguir: o grande sorteio -DE- 500:000$000

Os Bonus custam 20$000, dão 20 entradas na Exposição e concorrem ainda á grande Tombola.

4087

Azulejos brancos

Vende-se muito em conta, recebidos directamente, inglez, belga e allemão. Rua da Carioca n. 19, loja de papel pintado. (P 6886)

Transito Gurley

Vende-se um em perfeito estado de conservação, na rua Theodoro da Silva n. 66. (P 7938)

Trabalhadores portuguezes

Acceitam-se para serviços de aterro e trabalho de pedreira, bem como peritos cavoqueiros, na praia de Guanabara 193 (Freguezia), Ilha do Governador. (P 6874)

CASA MOBILADA

POR SEIS MEZES

Aluga-se uma com quatro dormitorios, tres salas, meio de terreno, com bonita vista, no Rio Comprido, vinte minutos do centro e bonde de 15 em 15 minutos. Preço muito razoavel. — Telephone Villa n. 6092. (P 6872)

Pensão em Botafogo

A casaes distinctos sem filhos, uma senhora de todo respeito aluga no melhor ponto de Botafogo, luxuosos apartamentos com pensão. Informa-se na rua S. Clemente n. 55, sobrado. — Telephone Sul n. 3237. (P 7949)

Factor primordial de educação e recreio

As materias mais aridas e abstrusas tornam-se interessantes e amenas quando são illustradas graphicamente com o apparelho projector

BALOPTICON

A Lanterna Magica Perfeita.

Hoje em dia os centros educativos modernos estão equipados com estes apparelhos projectores para o ensino objectivo de vários cursos. No lar domestico, este apparelho projector tambem tem um logar preferido. Com elle fazem-se serões agradaveis projectando photographias, postaes e desenhos.

O Balopticon reproduz vistas opacas, como retratos e postaes, em tamanho muito maior que os originaes e com clareza e precisão como se fossem transparentes.

Estão á venda em todos os bons estabelecimentos de optica.

Peça folhetos descriptivos.

BAUSCH & LOMB OPTICAL COMPANY

Rochester, N.Y., E.U. da A.

Reputados fabricantes de lentes e instrumentos opticos ha cerca de 70 annos.

(3545)

TERRENO

Vende-se a preço modico, de 10x30, na rua 13 de Maio, Jardim Botanico, a 2 minutos do bonde. Tratar á rua Alvaro Ramos n. 76. Telephone Sul n. 3242. (P 7933)

Palacete mobilado

Aluga-se o de n. 82 da rua Senador Vergueiro. Ver de 1 ás 6 horas. Tratar na rua General Camara 30. (P 6875)

PASSADORES

Precisa-se de passadores. Rua Sete de Setembro n. 147. (P 6869)

Barrete e anel com brilhantes

Uma senhora viuva vende todas as suas joias por necessidade. — Rua do Bispo n. 28. (P 6867)

CHAUFFEUR

Precisa-se para auto caminhão. Trata-se na praia do Caju' n. 68. (P 6866)

Automoveis em prestações

Liquidam-se os ultimos com uma entrada de 3:000$000. Informações á rua Senador Dantas 91. C. 1908. (P 7939)

USEM PASTA DENTIFRICIA S.S.WHITE

(3848)

Terreno em Anchieta

Vende-se com 22 metros de frente á rua Cardoso de Castro n. 13, todo plantado de arvores fructiferas. Trata-se com o proprietario á rua Senador Pompeu n. 101 A, 2º andar. (P 7543)

Acceitam-se propostas de contratos de predios

Rua Marechal Floriano n. 175, na "Pharmacia S. Joaquim". (P 6860)

Escriptorios, rua Assembléa

Espaçosos para dentistas, callistas e medicos, alugam-se no n. 47. (P 6856)

Cursos de allemão

Estão desde já abertas as inscripções para os cursos da lingua allemã mantidos pela Sociedade Brasileira de Amigos da Cultura Germanica. Os interessados podem procurar esclarecimentos na séde da Sociedade, á rua Buenos Aires n. 27, 1º andar, das 2 ás 4 horas da tarde. (P 7287)

PIANO ALLEMÃO

Vende-se um com sete oitavas e tres cordas cruzadas, em perfeito estado, na rua Tavares Bastos n. 13. (P 6849)

AUTOMOVEL

Particular vende um licenciado (Delaunay Belleville) carrosserie moderna, dynamo, accumulador, capota, pintura e pneus novos, por preço de occasião; tambem permuta por um Ford ou qualquer chassis com as devidas compensações. Ver na garage S. Dumont, á rua Aristides Lobo n. 60. Informar com o gerente. A machina está perfeita, facilitando-se qualquer experiencia. (P 6908)

Sala de frente e quarto

Em casa de familia alugam-se uma sala de frente e um quarto, ambos mobilados, com pensão, a casal de respeito ou a senhores de tratamento. — Rua Andrade Pertence 50 (Cattete). (P 6906)

Engenheiros-architectos

Alugam-se excellentes salas. Rua Primeiro de Março n. 4, sobrado. (P 6915)

Cuide-se e não se queixe

Talvez mais de 90 °|° da humanidade padece dos rins. E' uma affecção tão generalisada que, por isto mesmo, é considerada com indifferença até chegar ao ponto de exigir sérios cuidados para livrar-se dos apuros impostos pelo mal. E é tão facil evitar estes apuros: basta tomar regularmente o "SALVITAE", para que já mais sintas as terriveis molestias dos rins. Este producto, um dos muitos bons que podem ser offerecidos ao consumo, como eliminadores e diureticos, é de resultados magnificos, para a dyspepsia e outros males. Seu preço é modico e por conseguinte está ao alcance de todos os bolsos. (4820)

CASA

Subloca-se um sobrado com alguma mobilia, tendo tres bons quartos, duas salas, cozinha e mais dependencias, contrato por seis mezes e bom fiador. Informa-se á rua da Carioca n. 21, sobrado, das 2 ás 4 horas. (P 6916)

Doenças de ouvidos, garganta, nariz e bocca

Cura garantida e rapida do OZENA (fetidez do nariz) processo inteiramente novo

DR. EURICO DE LEMOS professor livre desta especialidade na Faculdade de Medicina do Rio de Janeiro. Consultorio: rua da Assembléa n. 13, sobrado, das 12 ás 5 da tarde. (P 7998)

Pensão Sul-America

Aposentos para familias e cavalheiros, perto dos banhos de mar. — Rua Senador Vergueiro ns. 111|113. (P 6913)

CASA MOBILADA COPACABANA

Aluga-se na rua Barata Ribeiro, por seis mezes, proximo ao mar, com todo o conforto para familia de tratamento. Telephone Ipanema 1121. (P 6622)

Machinas de escrever

Concerto, nickelagem e limpeza. K. Sass. Telephone Norte 4574. — Rua Theophilo Ottoni n. 101, sobrado. (P 3973)

Limousine Ford

Vende-se uma quasi nova. — Rua Bento Lisboa n. 206. (P 5337)

Fazenda Modelo

O proprietario desta fazenda, ha dias annunciada, communica aos srs. pretendentes, a compra da mesma, que de regresso a esta cidade, continua á disposição dos srs. interessados, no Hotel dos Estados (Lapa), das 10 ás 14 horas e das 17 ás 19 horas. (P 6881)

Moedas de prata

Compram-se das antigas. Paga-se 15 °|°; rua General Camara n. 275, pavimento terreo. (P 6613)

LEME

Aluga-se em casa de familia um esplendido quarto a senhor de tratamento ou a casal. — Informa-se á rua Copacabana n. 18. (P 7.777)

Acção entre amigos

A rifa de um terreno na rua Caixa d'Agua (estação da Penha) que devia extrair-se a 31 do corrente fica transferida para 30 de novembro proximo. (P 6619)

AUTOMOVEIS

Pessoa que retira-se para a Europa vendem-se dois, sendo um Studebaker, typo sport, com cinco logares, outro Opel, double-phaeton, typo moderno, sete logares, preços de occasião. Tratar na garage Rio de Janeiro, á rua Santa Luzia 184, com Paulino. (P 7673)

Aluguel 450$000

Por 1:200$000 traspassa-se o contrato de uma boa casa de dois pavimentos, á rua do Rozo n. 23, Laranjeiras, com quatro quartos, duas salas, etc. Ver e tratar depois das 10 horas. — Telephone Beira Mar n. 1912. (P 7797)

ALUGA-SE

Aluga-se em casa de todo o respeito bons quartos a senhor de tratamento, sem pensão, com todo o conforto moderno. Rua Carvalho Monteiro 39. (P 7944)

Rs. 10:000$000

Precisa-se para desenvolver um negocio garantido e rendoso; dá-se todos os esclarecimentos e informações precisas. Cartas a H. C. nesta redacção. (P 6931)

CHAPÉOS

Para senhoras e senhoritas, de palha e seda, desde 25$000 até 50$000; fôrmas de palha ingleza e liseret. Reforma-se e tinge-se. Rua da Carioca n. 20, 1º andar. (P 7960)

Femme de chambre

Precisa-se de uma femme de chambre de primeira ordem, para um casal de tratamento, que saiba costurar. — Exigem-se referencias de primeira ordem. Tratar no Hotel dos Estrangeiros de 1 hora em deante. (P 6952)

PIANO ALLEMÃO

Vende-se um do acreditadissimo autor Roniach, bonita caixa clara, cepo metal, cordas cruzadas, em perfeito estado. Preço de occasião, devido retirada dono. Rua Barão de Mesquita n. 507. — Bonde Andarahy. (P 7981)

VENDE-SE

pequena mobilia. Rua dos Invalidos n. 28. — Preço de occasião. (P 7978)

Sobrado no Cattete

Traspassa-se na rua do Cattete, contrato 350$000 mensaes, duas salas, dois quartos, cozinha, pequeno terraço, installação electrica, gaz e telephone, a quem comprar alguns moveis no valor de 2:500$000. Informações por favor á rua Assembléa 121, loja. (P 7972)

SEDAS

Georgete todas as cores, metro 21$500. Crepe chifom de seda listado, 6$500. Crepe da China todas as cores, 16$000. Crepe Santé todas as cores, 33$000. Charmeuse de Lion, 38$000, e muitas novidades, baratissimo. Rua do Theatro ns. 11|15, Casa Prata. (P 7962)

As barracas da feira livre

que precisam sabonetes e perfumarias a preços vantajosissimos encontram na Casa Maeri, rua Sete de Setembro n. 235, loja. (P 7953)

STUDBAKER

Vende-se um double phaeton, quatro cylindros, em perfeito estado. Ver e tratar na garage Lapa, com o sr. João Matta, Rua Joaquim Silva n. 64. (P 7959)

Predio no Cattete

Aluga-se por contrato o grande predio da rua Bento Lisboa n. 20, a quem faça as obras que o mesmo necessita. Tratar com M. Brandão. Rua Uruguayana n. 138. (P 7947)

PIANO DE LUXO

fabricação allemã, vende-se pela metade do valor real. Rua Coronel Gomes Machado n. 101. — Nictheroy. (P 6928)

PENSÃO ODEON

Rua Voluntarios da Patria n. 288. Telephone Sul n. 3.309. (P 6935)

Aluguer de casas

NOVA LEI DO INQUILINATO e seu formulario, arrendamentos, cartas de fiança, etc. Arrendamentos impressos, com as clausulas essenciaes, podendo ser completados. Preço 1$. Consultas e questões da especialidade. "A JUDICIAL". RUA BUENOS AIRES 79, 1º andar. Tel. N. [illegible] (P 6948)

COLLEGIOS

Agencia Dactylographica e de traducções

Executam-se trabalhos dactylographos e traducções com o maior esmero e presteza, na Escola Commercial Feminina, á rua S. José n. 72, 2º andar. Preços modicos. Informações na séde da escola, das 10 horas da manhã ás 5 horas da tarde. (629)

Escola Normal

Admissão a esta escola e de segunda época para as recentemente admittidas por lei municipal; cursos especiaes leccionados por professores dessa escola, estão funccionando á rua do Ouvidor n. 50, esquina de Primeiro de Março. — CURSO SUPERIOR DE PREPARATORIOS. (3778)

Dr. SILVINO MATTOS, laureado especialista em dentaduras sem vacuo, isto é, sem pressão, sem ventosa e, em certos casos, sem chapas ou céo de bocca. Adherencia absoluta por meio da juxta-posição de alta precisão. A mastigação torna-se perfeita e a belleza da physionomia verifica-se desde logo. Preços modicos. Rua 7 Setembro, 231; das 7 ás 5. Phone: 1.555 — Central. (P 8000)

VELLUDO

Compra-se qualquer quantidade de velludo ou seda de côr, na rua Sete de Setembro n. 231, sobrado, com o sr. Duarte. (P 8000)

OZENA

(FETIDEZ NASAL)

Cura garantida e rapida, pelo DR. EURICO DE LEMOS "especialista de doenças de garganta, nariz, ouvidos e bocca". Professor livre da Faculdade de Medicina do Rio de Janeiro. Consultorio, rua da Assembléa n. 13, sobrado, das 12 ás 6 horas da tarde. (P 7998)

UM ALLIVIO INFALLIVEL

Quando a indigestão quasi lhe enlouquece e só o pensar nas refeições lhe aborrece, quando mesmo uma pequena quantidade do seu prato muito escolhido começa a provocar-lhe as dôres, a azia, as pontadas de coração, os vomitos, etc., V. S. deve procurar o allivio infallivel que lhe proporciona uma colher das de chá da antiga

MAGNESIA DIVINA

misturada em um copo de agua, após cada refeição. Compra-se esse producto estrangeiro, pelo moderado preço de 4$000. Inicie hoje mesmo esse tratamento e obtenha o seu allivio da

MAGNESIA DIVINA (2415)

OURO

Joias, platina, brilhantes, compram-se. Quem melhor paga é na rua Buenos Aires n. 216, officina de ourives e lapidação de brilhantes. (P 8010)

TRASPASSA-SE

Com contrato uma casa com 4 quartos, sala de jantar ricamente mobilada e de todo conforto moderno. Aluguel vantajoso. Informações das 11 ás 4, Praia de Botafogo, 70. B. M. 3831. (P. 6871)

CURSO DACTYLOGRAPHICO "S. JOSE'"

Curso rapido e completo de dactylographia e copias á machina, com perfeição. Das 13 ás 18 horas. Rua São José n. 78, 2º andar. (P 6932)

Prestidigitação

GRATUITAMENTE remetto a todos como amostra, 6 magicas de salão e o meu novo CATALOGO N. 6, com mais de 600 trucs para amadores e profissionaes. Juntar 600 réis em sellos postaes. — J. PEIXOTO — CAIXA POSTAL, 968 — S. PAULO. (884)

LICORES: As melhores marcas

Champagne Allemã:

"Soehnlein Rheingold"

"Burgeff Grüen"

caixas á 12|1 e 24|2 garrafas

Vinhos Allemães:

do Rheno e da Mosella

da afamada firma

Langenbach & Söhne, Worms a| Rhein

20 marcas de optima qualidade caixas á 12|1 garrafas

AGENTES GERAES PARA O BRAZIL

Herm Stoltz & Cia.

Rio de Janeiro :: Avenida Rio Branco 66, 74

Secção "ESTIVAS" (4388)

PHYMATOLEO

Composição: Lipoides biliares e esplenicos (cholesterina) gomenol e camphora. O Phymatoleo tem acção cholesterinogenica, anti-toxica e anti-bacillar.

Preconizado no tratamento da tuberculose pulmonar, affecções tuberculosas e estados infecciosos em geral.

Em polas de 2 c. c.

Producto do Laboratorio Pasteur, Bahia — Depositario: FERNANDO PINTO — S. Pedro, 28. (P. 7580)

Helena Keller, Tango Argentino

Ensina as danças modernas na residencia e a domicilio. Lições de violino e piano. Danças classicas. Rua Benjamin Constant 90. B. M. 3040. (P 8026)

PREDIO

Vende-se um novo predio acabado de construir á rua dr. Silva Pinto n. 32, Villa Isabel. Trata-se no mesmo com o proprietario. (P 6944)

Tapeçaria Americana

Vendem-se lindos grupos de tres peças estufadas em couro e pannos, couros de lindos gostos e chaise-longues de diversos estylos e fantasias, a preços de reclame. Rua Frei Caneca n. 187, Telephone Central 5767. — S. Rosentall. (P 7992)

Dinheiro ao Commercio

Sob promissorias de 300$000 até 100 contos, solução rapida, a juros razoaveis, com Fernandes, rua do Rosario n. 136, 2º andar. (P 6937)

A' PRAÇA

Rapaz brasileiro, com pratica de serviços de: cobrança, caixa, repartições publicas, cães e escriptorio em geral, inclusive dactylographia, deseja collocação, dando referencias de importantes firmas desta capital e garantias. Cartas á C. Monteiro — Rua Laura de Araujo n. 140. (P 6893)

ROOMS TO LET

Splendid rooms furnished and board in a respectable family house near center. Apply Tel. C. 4249 or Ant. Trav. Muratori n. 49. (P 8033)

Figado São Saude Perfeita

O Figado é o regulador da saude. Se o Figado funcciona normalmente, prevalecem a saude e felicidade, mas, se o deixarmos entorpecer, a vida torna-se um soffrimento constante. Dyspepsia, Indigestão, Bilis, Prisão de Ventre, Dôr de Cabeça e Melancholia resultam em falta de energia, perda de memoria e abatimento geral. Lembrae, porém, que as Pequenas Pilulas do Dr. Carter para o Figado actuam sobre esse orgão, corrigindo todos os defeitos.

As verdadeiras levam a assignatura

Pilula Pequena—Dose Pequena—Preço Diminuto (2918)

Sociedade Cooperativa de Responsabilidade Limitada dos Empregados da The Leopoldina Railway Company Limited em Praia Formosa

BALANÇO GERAL EM 30 DE JULHO DE 1922

ACTIVO		PASSIVO	
The Leopoldina Rl. c|c	[illegible]	Dividendos	[illegible]
Mercadorias	26:743$690	Imposto s| Dividendos	2:265$700
Moveis & Utensilios	667$264	Fundo de Reserva	21:048$664
Deposito de luz	15$000	Dividendos não reclamados	638$840
Caixa	500$000	Quotas	[illegible]
Pendentes	115$000		
Contas Correntes	3:797$080		
	71:298$804		71:298$804

Ph. Balleus, Presidente — *H. J. Hands*, Auditor (P 7973)

Marcos Allemães

Vendemos um milhão por quatro contos de réis (4:000$000).

Corôas Austriacas

Vendemos um milhão por Duzentos mil réis (200$000).

Rublos Russos

Vendemos um milhão por oitocentos mil réis (800$000).

Para grandes e pequenas quantidades praticamos os mesmos preços.

SYNDICATO DE CAMBIO

Federico Tomaselli & C.ª

27, Rua da Saude, 27

(PRAÇA MAUÁ) (P 6832)

CURA RADICAL DE GONORRHÉ CHRONICA ou RECENTE em poucos dias com processos modernos, sem dôr; garante-se o tratamento. Electricidade. Vaccina 606 e 914. Assembléa 54, das 10 ás 18 horas. Serviço nocturno, das 8 ás 9. DR. PEDRO MAGALHÃES. (P 4466)

INDUSTRIA NOVA

Ensina-se o fabrico de velas para todos os typos de automoveis e dão-se as ferramentas necessarias trazidas a pouco dos Estados Unidos, tudo por 1:000$000. — Escreva a Paredis, Caixa Postal 1798 — Rio de Janeiro. (4387)

OURO

Prata, platina, brilhantes, compram-se e pagam-se bem; na praça Tiradentes n. 6. Concertam-se joias e relogios. CASA GARCIA (628)

VIAS URINARIAS

Cura da gonorrhéa aguda e chronica e suas complicações. Tratamento rapido dos estreitamentos pela electricidade. Doenças venereas. Tratamento da syphilis pelo bismutho, neosalvarsan (914) e mercurio. Dr. Raul Rocha — Consultas e curativos das 9 ás 11 e das 2 ás 6. Rua Sete de Setembro n. 193. — Faz operações com anesthesia local, sem nenhum soffrimento para o paciente — Preços modicos. (2690)

SYPHILIS

VICIOS do SANGUE

IODURETOS e BI-IODURETOS SOUFFRON

CHIMICAMENTE PUROS

Nem intolerancia, nem intoxicação

Approvados pela Inspectoria Geral de Hygiene do Rio de Janeiro. Estabelecimento ALBERT BUISSON 157, Rue de Sèvres, Paris. E TODAS AS PHARMACIAS (1584)

Petropolis vos espera!

Venda unica durante esta semana, exclusivamente de bellissimos vestidos de malha de lã, TAILLEURS e outros, desde 80$000! Aproveitem. Madame Yvonne Marie. Rua Uruguayana n. 72, primeiro andar. (P 8038)

CRUZ LEMOS & C.

Commissões e Consignações

Cereaes em grande escala

Fabrica de saccos novos

deposito de saccaria usada, barbante e cordas.

RUA MUNICIPAL N. 9

Caixa postal n. 665

Rio de Janeiro.

Filial — Victoria — Rua 1º de Março n. 50. (4044)

CASA RUTH

CALÇADO DE GRAÇA!

204 - Rua Uruguayana - 204

(Entre S. Pedro e Theophilo Ottoni)

25$000

Buffalo branco, pellica envernizada, azul e vinho, salto Luiz XV.

32$000 — PELLICA CINZA —

40$000 — PELLICA BEIJE —

33$000 — SETIM PRETO —

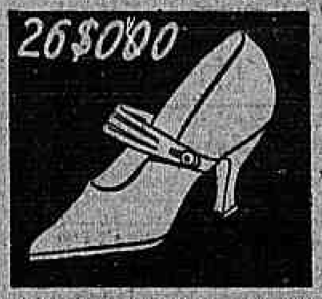

Pellica envernizada e buffalo branco, salto á Luiz XV.

Pellica rosa, envernizada e buffalo branco, salto Luiz XV.

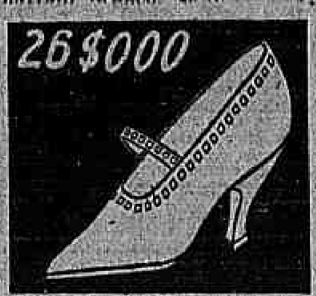

Pellica envernizada, azul, vinho e buffalo branco, salto Luiz XV.

Temos de 31 a 39, de qualquer destas marcas.

Pelo Correio mais 2$000, em par.

Pedidos á CASA "RUTH". (P 7992)

PROCESSOS

Pede-se á pessoa que encontrou hontem num dos balcões do Banco do Brasil, um embrulho com dois processos já liquidados, e que só interessam ao proprio dono, o obsequio de entregar na pharmacia "Cantuaria", sita á rua Visconde de Itaúna n. 70 ou telephonar para Norte 3937. Agradece e gratifica-se. (P 6917)

OURO

Compra-se de 3$500 a 5$000. Prata, platina, joias, etc. Rua Uruguayana n. 222. (P 7990)

MANICURE

Trabalho perfeito. Vae a domicilio. Chamados pelo telephone B. M. 680. (P 8016)

OURO

m. 6$000

Cordões, correntes, pulseiras, joias usadas, relogios de ouro, pratarias, brilhantes, 1:000$ o Kte. Quem melhor paga é na

RUA URUGUAYANA N. 41. (P. 7941)

Chegaram de Paris

Os mais lindos blusões de tricot de seda — infinita variedade em cores e modelos — desde 60$! Enorme sortimento de bolsas artisticas em couro e todos os tecidos modernos, desde 20$! Deslumbrante sortimento de cintos originaes — ultima creação parisiense, nunca vistos aqui, desde 8$! Véos, vestidos, perfumarias finissimas e productos de belleza. Madame Yvonne Marie, rua Uruguayana n. 72, 1º andar. Telephone Central n. 610. (P 8038)

CASA NA TIJUCA

Vende-se uma casa de campo de um só pavimento com grande terreno ajardinado; frente para duas ruas e provida de todo conforto moderno. Preço 90:000$. Trata-se na Av. Rio Branco, 48. (P. 6942)

Dentaduras usadas

e dentes soltos, compra-se assim como ouro, platina e prata antiga; não vendam sem ver a offerta no beco do Rosario n. 4. Telephone 4898 Norte. (P 7987)

2 REPUXADORES

Precisam-se á rua Frei Caneca 226. (P 6950)

GRANDE ARMAZEM NO CAES DO PORTO

Vende-se um moderno, situado na Av. Rodrigues Alves, com dois elevadores de carga. Capacidade para 60 mil saccas de café. Plataforma para as linhas ferreas. Muito solido e com resistencia sufficiente para ser aproveitada toda a sua cubagem nos andares superiores. Trata-se na Av. Rio Branco, 48. (P. 6941)

Casa magnifica

Passa-se, de accordo com o senhorio, a quem comprar os moveis. Preço razoavel. Ver das 14 ás 18 horas na rua do Rezende n. 76. (P 8039)

CAPA PERDIDA

Pede-se ao chauffeur do automovel que conduziu tres rapazes da praça Mauá, armazem 18, na noite de sabbado, para a Avenida Paulo de Frontin n. 337, Rio Comprido. (P 7945)

2º andar mobilado

RUA URUGUAYANA, PROXIMO A' DO OUVIDOR

Aluga-se por 800$, durante qualquer tempo, um excellente 2º andar com 6 janellas de frente, tres grandes quartos, sala, cozinha, banheiro, etc., todo forrado e pintado de novo. Entrada independente. Confortavel moradia. Cartas a S. M. no "Correio da Manhã". (P 8038)

CAMINHÃO AUTOMOVEL

Precisa-se do um de bôa marca que seja grande e forte. Respostas devem indicar fabricante, tonelagem, preço, e onde póde ser visto. Respostas neste jornal á J. H. R. (P. 7957)

Corôas de Biscuits

COMPREM SO' "BISCUITS"

São as mais distinctas, mais duraveis e as preferidas pelas pessoas de bom gosto. Para todos os preços. Unica fabrica. Phone C. 893. ALVES FREIXO & COMP. Passeio, 62. (167)

CALLISTA

Aristides Pereira. Especialista em unhas encravadas, etc. Chamados pelo telephone 921 Norte. Preço 5$000. (P 7983)

ACTOS FUNEBRES

Octavie Martins Cachon

Joaquim Martins, Mario Danton Martins e Angelo Delieux, convidam os seus amigos a assistirem a missa do 6º mez pelo passamento de sua esposa, mãe e irmã que se celebrará no altar de Nossa Senhora das Dôres na Egreja da Candelaria, hoje, quarta-feira, 25 do corrente, ás 9 1|2 horas, por cujo acto de caridade se confessam eternamente gratos. (P. 6728)

Dalila Madeira

(LILI)

Manoel Vaz Ladeira e familia agradecem penhoradissimos a todas as pessoas que se dignaram enviar-lhes pezames e telegrammas e acompanharam á ultima morada os restos mortaes de sua idolatrada filha DALILA, e de novo as convidam para assistirem á missa de setimo dia que será celebrada hoje, quarta-feira, 25 do corrente, ás 9 horas, na egreja de S. Francisco de Paula, pelo que desde já se confessam agradecidos. (P 7712)

Carlos do Carmo e Oliveira

Fernando Bacellar do Carmo e Oliveira, Maria Bacellar do Carmo e Oliveira, Paulo Laport, senhora e filho, Julietta Bacellar Pereira (ausente), Marietta Leite Bacellar de Souza e demais parentes convidam os parentes e amigos de seu saudoso pae, sogro, avô, cunhado e parente CARLOS DO CARMO E OLIVEIRA, para assistirem á missa do primeiro anniversario do seu passamento que será celebrada ás 9 horas, hoje, quarta-feira, 25 do corrente, no altar-mór da egreja do Carmo. Antecipadamente asseguram os seus agradecimentos. (P 7817)

Mario Brigido

Francisco Aurelio Brigido, Pacifica Virginia Brigido, Maria do Carmo Lima Brigido (ausentes), Raymundo Vossio Brigido, dr. Luiz Vossio Brigido, major Rodolpho Vossio Brigido, Leopoldo Vossio Brigido, dr. Virgilio Brigido Filho, convidam os parentes e amigos do seu inditoso filho, esposo, irmão, sobrinho e primo MARIO BRIGIDO, fallecido no Ceará, para assistirem á missa que mandam rezar na egreja de São Francisco de Paula, hoje, quarta-feira, 25 do corrente, ás 10 horas, setimo dia de seu passamento. (P 7716)

Maximiano José de Almeida Franco

Maria Jannes de Almeida Franco, engenheiro civil Hostilio Pereira de Novaes e sua mulher, Waldemar Baptista Alves Cruz, sua mulher e filhas agradecem a todos aquelles que se dignaram acompanhar os restos mortaes de seu sempre lembrado esposo, sogro, pae e avô MAXIMIANO JOSE' DE ALMEIDA FRANCO e novamente os convidam para assistirem á missa de setimo dia que por intenção de sua alma fazem celebrar hoje, quarta-feira, 25 do corrente, ás 8 1|2 horas, no altar-mór da egreja do Carmo, á rua Primeiro de Março e desde já lhes confessam os seus agradecimentos. (P 6681)

Emilia Leal V. da Costa

(MILOCA)

Em suffragio de sua alma será celebrada uma missa hoje, quarta-feira, 25 do corrente, quarto anniversario de seu fallecimento, ás 10 horas, no altar-mór da egreja de Nossa Senhora do Carmo, á rua Primeiro de Março. (P 7689)

Costumes e Vestidos

Ex-alfaiate das Fazendas Pretas, Vicente Perrotta

Capas para theatro e passeio, de seda, a 300$000. Costumes de esponja a fantasia, a 170$000. Vestido feito e aviamento, 80$000. Costumes feitio e aviamento, 150$000. Rua da Quitanda n. 33. Telephone 3179 Central. (P 6365)

Alfredo Augusto Possas

(3º ANNIVERSARIO)

Alfredo Possas, dr. Ernesto Possas, senhora e filhos, Carlos de Carvalho, senhora e filhos (ausentes), convidam a todos os seus parentes e amigos para assistirem á missa que mandam celebrar por alma de seu querido pae, irmão, cunhado e tio ALFREDO AUGUSTO POSSAS, amanhã, quinta-feira, 26 do corrente, ás 9 1|2 horas, na egreja de São Francisco de Paula, antecipando os seus agradecimentos. (P 6858)

Dr. Joaquim Tavares Guerra

Joaquim Tavares Guerra Filho e senhora, Maria Januaria Guerra Barbosa e filhas, major Manoel Corrêa do Lago, senhora e filhos, dr. Benjamin E. Corrêa do Lago, senhora e filhos, profundamente penhorados a todos os parentes e amigos que os acompanharam na dor porque acabam de passar, por occasião do fallecimento de seu idolatrado pae e avô DR. JOAQUIM TAVARES GUERRA, os convidam para assistirem á missa de setimo dia que pelo repouso eterno de sua alma mandam celebrar amanhã, quinta-feira, 26 do corrente, ás 10 1|2 horas, no altar-mór da egreja da Candelaria. Por esse acto piedoso se confessam eternamente agradecidos. (P 7916)

José Antunes Moreira

(FALLECIDO EM CAMPOS)

Barão e baroneza de Peixoto Serra, Antonio Peixoto Serra, senhora e filho, gratos á memoria de seu fallecido compadre e grande amigo JOSE' ANTUNES MOREIRA, mandam rezar uma missa pelo repouso de sua alma, na egreja de S. José, no dia 27 do corrente, ás 9 horas da manhã, trigesimo dia de seu passamento, convidando para este acto todos os seus amigos e os do finado, pelo que se confessam desde já agradecidos. (P 7927)

Pedro Galdino

A familia do fallecido PEDRO GALDINO, agradecendo a todos quantos tiveram a gentileza de acompanhar o extincto á sua ultima morada, vem convidar a todos os seus parentes e amigos a assistirem á missa de setimo dia que por sua alma mandam celebrar amanhã, quinta-feira, 26 do corrente, na matriz de Nossa Senhora de Lourdes, no Boulevard Vinte Oito de Setembro, cujo acto de religião terá logar ás 6 horas da manhã. (P 6905)

Ermelinda Rosa Rodrigues

Francisco Freire de Macedo, sua mulher e filhas, Alzira Rodrigues de Macedo, Rosalina Rodrigues de Macedo e Samuel Guerreiro Lima agradecem a todas as pessoas que acompanharam os restos mortaes de sua prezada tia e tia-avó ERMELINDA ROSA RODRIGUES, e ás que os têm confortado no transe porque passaram, e de novo as convidam para assistirem á missa de setimo dia que será rezada por alma da mesma finada, sexta-feira, 27 do corrente, ás 9 1|2 horas, na egreja de S. Francisco de Paula, antecipando seus agradecimentos. (P 7926)

FLORICULTURA BARBACENA

Assembléa 113. T. 1837, C. Corôas e Palmas de flôres naturaes por preços modicos. (4047)

Finados

Exposição de lindas Corôas, Cruzes e Corações em flôres esterilizadas.

Floricultura Mineira

Rua Gonçalves Dias, 15

Telephone 1620, Central (P 7299)

Dulce de Faria Cunha

Reginaldo Gomes da Cunha e sua mulher Rita Faria da Cunha, Americo Faria da Cunha, Regina da Cunha Balaguer e seu marido Adolpho Balaguer (ausente) e filhos, Mario Faria da Cunha e sua mulher Zulima dos Santos Cunha (ausentes), Carmen da Cunha Simões e seu marido José Simões Anacleto, Diana Balaguer Ribeiro e seu marido 2º tenente José Publio Ribeiro, agradecem penhorados a todas as pessoas que acompanharam o enterro de sua extremecida filha, irmã e tia DULCE e de novo convidam para assistirem á missa de setimo dia que será rezada amanhã, quinta-feira, 26 do corrente, ás 10 horas, no altar-mór da egreja de São Francisco de Paula, pelo que se confessam desde já eternamente agradecidos. (P 8009)

Antonio da Costa Lima

João da Costa Lima e familia convidam seus parentes e amigos e os do finado para assistirem á missa de setimo mez, amanhã, quinta-feira, 26 do corrente, ás 8 horas, na egreja da Luz. Desde já se confessam gratos. (P 7984)

Raphael Felippe

Carmelia Felippe, Joanna Izaura, filhos, netos, genro, cunhado e os demais parentes agradecem penhorados a todos que acompanharam os restos mortaes do finado RAPHAEL FELIPPE e convidam a todos que quizerem assistir ao acto religioso do setimo dia que será amanhã, quinta-feira, 26 do corrente, ás 9 horas, na matriz de Sant'Anna, o que desde já agradecem. (P 7980)

D. Rita Antonia da Costa Figueiredo

Rita de Figueiredo Borlido, sua filha, genro e netos, José Gomes da Costa Figueiredo, senhora, filhos e netos, Christiano A. da Silva, senhora e filhos, Leonor de Figueiredo, dr. Luiz de Moraes Jardim, senhora e filhos, Alvaro Lopes da Silva, senhora e filha, Manoel Gomes da Costa Figueiredo, senhora e filhos, dr. Octacilio Pessôa, senhora e filhos e Celestino da Costa Figueiredo e senhora, agradecem a todas as pessoas que assistiram e acompanharam o enterro de sua saudosa mãe, sogra, avó, bisavó, irmã e cunhada D. RITA ANTONIA DA COSTA FIGUEIREDO e de novo convidam para assistirem á missa de setimo dia que por sua alma mandam celebrar ás 9 1|2 horas, no altar-mór da egreja da Ordem do Carmo (rua Primeiro de Março), amanhã, quinta-feira, 26 do corrente, no que renovam os seus sinceros agradecimentos. (P 7975)

Pedro Raoul

José Raoul, esposa e filhos agradecem a todos aquelles que lhes enviaram pezames pelo fallecimento do seu saudoso pae, sogro e avô PEDRO RAOUL e os convidam para assistirem á missa de setimo dia que mandam rezar na egreja do Bom Jesus do Calvario, hoje, quarta-feira, 25 do corrente, ás 9 1|2 horas da manhã, pelo que novamente se confessam muito gratos. (P 6884)

Augusto Charles Felix Cavé

Adelia Leão Cavé e familia communicam o fallecimento de seu extremoso marido e convida a seus parentes e amigos a acompanhar os seus restos mortaes, hoje, quarta-feira, 25 do corrente, ás 9 horas, saindo o feretro de sua residencia á rua Uruguay n. 134, para o cemiterio de S. João Baptista. (P 7934)

Philomena Duarte de Aguiar Guimarães

Marialva Guimarães White, Theodoro Henry White e filhos, Delphim da Silva Guimarães, Amelia Delphim Guimarães e filhos, Antonio Duarte de Souza Aguiar, Rosa Travassos Serra Pinto e filhos, Felippe Duarte de Souza Aguiar e esposa (ausentes), Florisbella Freire de Souza Aguiar e filhos convidam seus parentes e amigos para assistirem á missa de trigesimo dia que mandam rezar pelo eterno descanso da alma de sua inesquecida mãe, sogra, avó, irmã, cunhada e tia, na egreja da Candelaria, amanhã, quinta-feira, 26 do corrente, ás 9 1|2 horas. Reconhecidos agradecem. (P 6876)

COMMERCIO

Rio, 25 de outubro de 1922.

NOTAS DO DIA

Na Directoria do Patrimonio Municipal termina hoje, á 1 hora da tarde, o prazo para o recebimento de propostas para a venda de ferro batido, velho, e na Estrada de Ferro Central do Brasil, para o fornecimento de 150.000 toneladas de carvão para locomotivas, Cardiff ou americano.

ASSEMBLÉAS

ANNUNCIADAS

Banco do Brasil, dia 26, ás 3 horas da tarde.

Sociedade Anonyma Radio Nacional, dia 26, ás 2 horas da tarde.

Companhia Mineração e Usinas de Santa Barbara, dia 27, á 1 hora da tarde.

Companhia America Industrial, dia 28, ás 9 horas da manhã.

Sociedade Anonyma General Eletric, dia 28, ás 2 horas da tarde.

Companhia Nacional de Construcções Civis e Hydraulicas, dia 28, ás 2 horas da tarde.

"A Equitativa dos Estados Unidos do Brasil", dia 31, á 1 hora da tarde.

CONCORRENCIAS

ANNUNCIADAS

Estrada de Ferro Central do Brasil, para o fornecimento de 30.000 toneladas de oleo combustivel, dia 26, á 1 hora da tarde.

Estrada de Ferro Central do Brasil, para o fornecimento de uma ponte para o rio Catumby, ramal de Mangaratiba, dia 28, á 1 hora da tarde.

Deposito Central do Material Sanitario, para o fornecimento de artigos de escripturação, instrumental, cirurgico e outros, dia 31.

Repartição de Aguas e Obras Publicas, para o fornecimento de canos de ferro galvanizado, com luvas, dia 31, á 1 hora da tarde.

Directoria Geral de Obras e Viação da Prefeitura, para a construcção dos calçamentos a parallelepipedos, sob base de macadam, das ruas André Rebouças, Pedra do Sol e S. Francisco da Prainha e largo de S. Francisco da Prainha, dia 31, ás 2 horas da tarde.

PAGAMENTOS

ANNUNCIADOS

Hoje — Apolices Municipaes de Therezopolis, juros.

Hoje — A Sul-America, dividendo de 25 %.

Hoje — Companhia Progresso Industrial do Brasil, juros.

Hoje — Empresa de Aguas de Caxambú, juros.

Hoje — Banco Nacional Ultramarino, dividendo.

Hoje—Empresa de Transporte Commercio e Industria, juros.

Hoje — Companhia Mercado Municipal do Rio de Janeiro, juros.

Hoje — Companhia Perfumaria Beija-Flor, dividendo de 4$000.

Dia 25 — Sociedade Anonyma Casa Colombo, dividendo de 80$000.

Novembro

Dia 5 — Companhia União Industrial, dividendo de 60$000.

REUNIÃO DE CREDORES

Fallencia de J. dos Santos & C., dia 27, á 1 hora da tarde.

Fallencia de Jacob Fucco, dia 28, á 1 hora da tarde.

Fallencia de Silva Reis & C., dia 28, ás 2 horas da tarde.

Fallencia de Paes de Souza & C., dia 28, ás 2 horas da tarde.

Fallencia de A. Teixeira & Soares, dia 29, á 1 hora da tarde.

Fallencia de Jacob Fucco, dia 28, á 1 hora da tarde.

Fallencia de Silva Carvalho, Meyer & C., dia 30, ás 2 horas da tarde.

Fallencia de Felippe João David, dia 31, ás 2 horas da tarde.

TRANSFERENCIAS

SUSPENSAS

Sociedade de Armazens Geraes do Brasil, até ser realizada a assembléa geral ordinaria.

VENDAS JUDICIAES

Dia 24 — 20 acções da Companhia Progresso Industrial da Bahia.

Fallencia de J. dos Santos & C., dia 27, á 1 hora da tarde.

Dia 28 — 37 ½ acções da Companhia America Fabril.

Dia 31 — 20 acções da Companhia de Melhoramentos no Maranhão, 24 ditas do Banco Commercial do Rio de Janeiro, 80 ditas da Companhia Estrada de Ferro Goyaz e 4 ditas da Companhia de Seguros Previdente.

CAMBIO

Hontem, esse mercado foi aberto em posição estavel, com o Banco do Brasil fornecendo cambiaes de 6 1|16 a 6 1|4 d. e os estrangeiros a 6 1|16 e 6 5|64 d.

As letras de cobertura eram cotadas a 6 1|8 e 6 5|32 d.

Os negocios conhecidos foram regulares, tendo fechado o mercado sem apresentar modificação digna de registro.

TABELLA DOS BANCOS

	a 90 d|v.	
Londres	6 3|64 a (39$680)—	7 d. (34$285)
Paris	$632 a	$644
Nova York	8$860 a	8$880
	A' VISTA	
Londres	5 63|64 a (40$104)—	6 1|32 (39$792)
Paris	$635 a	$648
Nova York	8$940 a	8$970
Canadá	—	8$950
Portugal	$530 a	$570
Italia	$369 a	$375
Belgica	$580 a	$588
Hamburgo	$003 1|2 a	$004
Austria (por 1.000 corôas)	—	$750
Montevidéo	7$035 a	7$150
Hespanha	1$370 a	1$382
Tchecoslovaquia (corôa)	$300 a	$310
Rumania (lei)	$060 a	$068
Hollanda (florim)	3$510 a	3$585
Japão (yen)	4$330 a	4$390
Syria	$640 a	$645
Buenos Aires (peso ouro)	7$350 a	7$415
Buenos Aires (peso papel)	3$234 a	3$300
Suecia	2$400 a	2$435
Noruega	1$500 a	1$545
Dinamarca	1$800	—
Suissa	1$640 a	1$655
Vales, café	$636 a	$643
Vales, ouro, por 1$	—	4$823
Chile (peso)	—	1$630

CABO

Londres	5 31|32 a	6 1|64
Nova York	8$970 a	9$020
Canadá	—	[illegible]
Portugal	—	$545
Hespanha	1$374 a	1$376
Japão (yen)	—	4$360
Hollanda (florim)	—	3$535
Dinamarca	—	1$810
Suissa	1$645 a	1$657
Paris	$638 a	$650
Hamburgo	—	$002 5|8
Buenos Aires (peso ouro)	—	7$350
Buenos Aires (peso papel)	3$234 a	3$245
Suecia	—	2$410
Belgica	$583 a	$588
Italia	$370 a	$372
Montevidéo	—	—

CURSO OFFICIAL DO CAMBIO

Sobre Londres	6 1|8	6 1|16
" Paris	$638	$641
" Montevidéo	—	7$100
" Nova York	—	8$950
" Hespanha	—	1$378
" Portugal (escudos)	—	$556
" Italia	—	$371
" Palestina, por franco	—	$647
" Syria, por fr.	—	$647
" Bucarest	—	—
" India, por lb.	—	—
" China, por lb	—	—
" Austria (corôa)	—	—
" Suissa	—	1$643
" Hamburgo	—	$002
" Japão (yen)	—	—
" Buenos Aires (peso ouro)	—	7$375
" Buenos Aires (peso papel)	—	3$254
" Hollanda (florim)	—	3$525
" Belgica	—	—
" Canadá	—	—
" Suecia	—	—
" Noruega	—	—
" Dinamarca	—	—
" Tchecoslovaquia (corôa)	—	$300
Extremos:		
Caixa matriz	6 1|16 a	6 7|64
Bancario	6 1|16 a	6 9|4
Moedas:		
Soberanos	—	43$000
Libras (papel)	—	—
Dollars (papel)	—	8$800
Francos (ouro)	—	—
Francos (papel)	—	$660
Peso argentino (papel)	—	—
Peso uruguayo (ouro)	—	—
Ouro nacional (moeda de 20$)	—	—
Liras (papel)	—	$370
Pesetas (papel)	—	—
Marcos (papel)	—	—
Corôas austriacas (papel)	—	—
Franco belga (papel)	—	—
Escudos (papel)	—	$650

MOVIMENTO DO CAFE'

SANTOS

Dia 23:

	Saccas
Entradas	49.855
Desde 1º	480.030
Média	20.879
Desde 1º de julho	2.278.978
Média	19.812
Saidas	8.697
Desde 1º	692.748
Existencia	2.326.914

Vendas: 45.000 saccas.

Posição do mercado: firme.

Preço: 25$500.

RIO

Entradas em 23:

	Saccas	
E. F. Leopoldina	10.483	
Maritima	151	
Alfredo Maia	1.015	
Cabotagem	—	
Barra a dentro	—	
Total	11.649	
Desde 1º		287.918
Média		9.909
Desde 1º de julho		1.100.018
Média		9.565
Embarques em 23:		
Europa	8.992	
Estados Unidos	3.074	
Rio da Prata	171	
Cabo	—	
Cabotagem	601	
Total	12.843	
Desde 1º		870.287
Desde 1º de julho		2.146.519
Existencia em 24		1.673.079

O mercado desse producto foi aberto, ainda hontem, em condições firmes, com poucos lotes na taboa e procura animada. Nas primeiras horas foram apurados negocios de 5.445 saccas, na base de 26$700 a arroba, pelo typo 7.

A' tarde foram registradas vendas de mais 5.324 saccas, ao mesmo preço da manhã, fechando o mercado em posição inalterada.

A Bolsa de Nova York abriu com 1 ponto de alta e 2 a 4 de baixa.

Passaram por Jundiahy 28.000 saccas.

COTAÇÕES

Typo 3	30$500
Typo 4	29$500
Typo 5	28$500
Typo 6	27$500
Typo 7	26$700
Typo 8	25$900
Typo 9	25$100

Rocha Faria & C.ª

Commissarios de café

Codigos: Borges, Ribeiro, etc.

End. tel.: ROCHAFARIA

MATRIZ — RIO

Rua Th. Ottoni 123 — 1º

Arm.: Camerino, 66

Caixa postal 710

Telephones: Norte, 2.254-3.035.

Adeantam sobre conhecimentos, sendo a commissão apenas de 700 réis por sacco.

FILIAL — Santos

Rua Santo Antonio, 62

Preços por 15 kilos, no Rio:

Typo 2	32$200 a 32$900
" 3	30$900 a 31$600
" 4	29$700 a 30$300
" 5	28$700 a 29$300
" 6	27$600 a 28$100
" 7	26$700 a 27$200
" 8	26$300 a 26$700
" 9	25$800 a 26$100

Informações: mercado FIRME.

Das consignações para Santos os conhecimentos e a correspondencia devem ser endereçados á Matriz. (5048)

MOVIMENTO DO CAFE' A TERMO

	BOLSAS 1ª	2ª
Outubro	26$200	26$400
Novembro	26$200	26$200
Dezembro	26$100	26$050
Janeiro	26$050	26$000
Fevereiro	25$950	25$950
Março	26$000	26$000

Vendas: 1ª bolsa, 9.000 saccas, e 2ª bolsa, 12.000 ditas.

Total das vendas: 21.000 saccas.

Posição do mercado — 1ª bolsa, estavel, e 2ª bolsa, estavel.

ULTIMAS OFFERTAS

	C.	V.
Outubro	26$600	26$400
Novembro	26$350	26$200
Dezembro	26$200	26$050
Janeiro	26$150	26$000
Fevereiro	26$100	25$950
Março	26$050	26$000

BARBOSA, ALBUQUERQUE & COMP.

SECÇÃO DE CAFÉ'

Dispondo de ARMAZENS GERAES. Cobramos: primeiro mez, ARMAZENAGEM E TODAS AS DEMAIS DESPESAS, INCLUSIVE SEGURO E DEVOLUÇÃO DE SACCARIA .... 820 réis

Do segundo mez em deante:

ARMAZENAGEM .... 150 réis

SEGURO .... 50 réis

ADEANTAMOS SOBRE OS CONHECIMENTOS

Collocamos cafés a chegar mediante as amostras

CORRETAGEM, 300 réis por sacco

Caixa n. 622 — Rua do Rosario, 101.

ARMAZENS E MACHINAS PARA REBENEFICIAR: Rua da Saude, 160 e 162

— Cotações por 15 kilos —

Typos	Sul e oeste de Minas — Americano	Côr	Outras Procedencias — Americano	Côr
2	32$172	32$968	31$762	31$968
3	31$150	31$354	30$742	30$946
4	30$129	30$333	29$720	29$925
5	29$108	29$312	28$699	28$801
6	28$086	28$291	27$678	27$882
7	27$269	27$474	26$861	27$065
8	26$452	26$656	26$044	26$248
9	25$227	25$431	24$818	25$023

Mercado FIRME. — *Sabino de Robertis*, encarregado. (623)

BANHA

Lata de 2 kilos	1$850 a 2$000
De Porto Alegre	*Por kilo*
Lata de 1 kilo	1$950 a 2$000
Laguna (lata de 20 kilos)	1$800 a 1$900
Itajahy (lata de 2 kilos)	2$000 a 2$100
Lata de 10 kilos	2$000 a 2$100
Lata de 20 kilos	1$950 a 2$000
Mineira e Paulista (lata de 20 kilos)	1$850 a 1$880

ESTEVES, REZENDE & Cia.

Commissões — Consignações — Conta Propria

Adeantam 70 °|° sobre conhecimentos

Commissão: $700 por sacco

Escriptorio: Candelaria, 78 (sob.)

TELEPHONE — NORTE 6024

Armazem: rua da Gamboa, 133-135

TELEPHONE: NORTE 2796

Endereço telegraphico: "GRACIANO"

CODIGO — "Ribeiro"

Cotações por 15 kilos:

Typo 2	32$100 a 32$600
" 3	30$800 a 31$500
" 4	29$600 a 30$200
" 5	28$600 a 29$200
" 6	27$500 a 28$000
" 7	26$600 a 27$100
" 8	26$000 a 26$400
" 9	25$500 a 25$800

Mercado FIRME. (2930)

ASSUCAR

O mercado do assucar funccionou hontem com um movimento bastante activo de negocios. Não se verificaram, porém, modificações nas cotações, que permaneceram inalteradas e com tendencias favoraveis. As entradas foram regulares, mas houve saidas de maior vulto, tendo fechado o mercado firme.

MOVIMENTO DO MERCADO

	Saccos
Stock anterior	165.603
Entradas:	
De Campos	6.186
De Santa Catharina	—
Da Bahia	—
De Maceió	—
De E. Santo	—
De Mossoró	—
De Pernambuco	—
Total	6.186
Desde 1º	91.459
Saidas	7.882
Desde 1º	92.870
Stock hontem á tarde	163.907

COTAÇÕES

	Por kilo
Branco, crystal	$780 a $800
Mascavo	$360 a $400
Branco, usina	Não ha
Demerara	Nominal
2º jacto	$640 a $680
Mascavinho	$480 a $540
3ª sorte	$600 a $640

MOVIMENTO DO ASSUCAR A TERMO

	BOLSAS 1ª	2ª
Outubro	45$500	44$600
Novembro	45$300	45$000
Dezembro	46$000	45$700
Janeiro	46$200	45$300
Fevereiro	45$200	44$500
Março	44$500	44$500

Vendas: 1ª bolsa, 3.000 saccos, e 2ª bolsa, 2.000 ditos.

Total das vendas: 5.000 saccos.

Posição do mercado — 1ª bolsa, firme, e 2ª bolsa, estavel.

Pinto, Lopes & C.

Escriptorio, r. General Camara, 41 — Rio. *Armazem: r. Coronel Pedro Alves, 98.*

EXPORTADORES E COMMISSARIOS DE CAFE' (604)

BATATAS

	Por kilo
Rio Grande	$360 a $440
Mineira	$460 a $500
Paulista	$480 a $500

CAFÉ

EDUARDO ARAUJO & C.ia

PRESTAM AS MELHORES CONTAS

RUA MUNICIPAL 28, RIO. (4050)

FARINHA DE TRIGO

Cotações	Por 44 kilos
1ª qualidade	34$500 a 34$700
2ª qualidade	33$000 a 33$200
3ª qualidade	32$000 a 32$200

MANTEIGA

	Por kilo
Mineira, especial	6$000 a 6$400
Dita superior	5$800 a 6$200
Dita regular	4$800 a 5$400

MAMONA

Em carroça, lisa	$450
De mamona	1$600
De algodão	1$500
De côco	[illegible]

ALGODÃO

Regulou o mercado do algodão, hontem, com um movimento mais activo de negocios e muito firme, tendo os preços accusado grande alta. Com effeito, eram animadoras as condições desse mercado, cujas tendencias eram as mais promissoras possiveis.

MOVIMENTO DO MERCADO

	Fardos
Stock anterior	5.402
Entradas:	
De Penedo	—
Do Ceará	200
De Mossoró	57
De Sergipe	—
De Pernambuco	95
Da Bahia	—
Total	352
Desde 1º	8.372
Saidas	431
Desde 1º	7.408
Stock hontem á tarde	5.323

COTAÇÕES

Sertões	49$000 a 50$000
Primeiras sortes	48$000 a 49$000
Paulista	Nominal
Mediano	44$000 a 45$000

XARQUE

	Por kilo
Do Rio da Prata	
Patos e mantas	1$200 a 1$500
Mantas	1$200 a 1$700
Do Rio Grande do Sul:	
Patos e mantas	Não ha
Mantas	Não ha
De Minas:	
Patos e mantas	1$000 a 1$400
De Matto Grosso:	
Patos e mantas	$900 a 1$300

ARROZ

	Por 60 kilos
Brilhado, de 1ª	50$000 a 52$000
Idem, de 2ª	40$000 a 42$000
Especial	42$000 a 45$000
Superior	40$000 a 41$000
Bom	35$000 a 38$000
Regular	32$000 a 33$000
Rajado do norte	— 34$000
Meio arroz	24$000 a 26$000
Sanga	18$000 a 20$000

FEIJÃO

	Por 60 kilos
Especial	27$000 a 28$000
Idem, regular	25$000 a 26$000
Fradinho	24$000 a 30$000
Mulatinho especial	22$000 a 24$000
Amendoim	46$000 a 48$000
De côres, de Porto Alegre	38$000 a 42$000
Manteiga	60$000 a 63$000
Enxofre, 66 kilos	46$000 a 48$000

FUBÁS

De milho	Por kilo
Grosso, commum	14$500 a 16$000
Fino	17$500 a 18$000
Mimoso	— 24$000
De arroz	34$000 a 36$000

TOUCINHO

Commum	1$350 a 1$450
De fumeiro	2$100 a 2$300

BOLSA

O mercado de titulos acculhou hontem um movimento animado de negocios, tendo havido trabalhos sobre um numero maior de papeis. Ficaram, porém, mal collocadas e em declinio as apolices geraes, o mesmo succedendo com as municipaes. Não obstante, esses papeis accusaram vendas regulares. Os outros negocios recairam sobre acções de bancos e companhias, tendo sido tambem cotadas "debentures" de varias empresas. A Bolsa ficou, assim, relativamente animada.

VENDAS

Apolices:	
Uniformizadas, de 1:000$, 1, 1, 2, 3, 4, 4, 6, 7, 10, 21, 47, a.	810$000
Diversas Emissões de réis 1:000$, nom., 1, 2, 3, 1, 4, 5, 8, 9, 16, 85, 22, 22, 2, 69, a.	760$000
Ditas de 1917, port., 5, a	732$000
Ditas de 1920, port., 5, 6, 10, 9, 9, 15, 50, a.	730$000
Ditas de 1921, port., 3, 3, 5, 7, a.	730$000
Obrigações do Thesouro, 20:000$, 80:000$, a.	970$000
Municipaes, de 1917, port., 25, 75, a.	160$000
Ditas de 1920, port., 50, 50, a.	152$000
Ditas decreto 1.535, port., 35, 35, a.	173$000
Ditas de Nictheroy, 2ª serie, 100, a.	71$500
Ditas de Petropolis, 7, a	180$000
Ditas de Therezopolis, 50, 50, a.	190$000
E. do Rio Grande do Sul, de 1:000$, nom., 60, a	962$000
Ditas port., 6, a.	965$000
T. do Rio (Popular), 10, 10, 37, a.	98$500
Bancos:	
Commercial, 2, 50, a.	172$000
Brasil, 25, 55, a.	290$000
Idem, 20, 30, a.	293$000
Companhias:	
Docas da Bahia, 100, 100, 100, a.	50$000
Idem, 100, a.	51$000
Melhoramentos no Maranhão, 10, a.	65$000
Manuf. Fluminense, 100, 100, a.	200$000
Docas de Santos, port., 35, a.	454$000
Debentures:	
Docas da Bahia, 10, 100, 200, a.	145$000
Manuf. Fluminense, 20, 50, a.	190$000
Progresso Industrial, 20, a	190$000
Confiança Industrial, 2, 7, 62, a.	191$000
Docas de Santos, 6, 9, a	200$000
America Fabril, 80, a.	201$000
Mercado Municipal, 6, a	205$000

VENDA JUDICIAL

Companhia Progresso Industrial da Bahia, 20 acções, a.	102$000

EXPEDIENTE DA ALFANDEGA

Esta repartição arrecadou hontem, a importancia de 305:414$061 de renda, sendo 131:865$374 em ouro e 173:548$687 em papel.

De 1 a 24 do corretne, foram arrecadados 5.038:968$406.

Em egual periodo do anno passado, foram arrecadados 4.186:452$526, sendo a differença, para mais, no corrente anno, de 852:515$880.

—:— Tendo sido o guarda mór da Alfandega de Manáos, Antonio José da Silva Nery, dispensado pelo ministro da Fazenda, da commissão que vinha exercendo nesta repartição, o inspector deu-lhe [illegible] da mesma por portaria de hontem.

—:— Foi encaminhado ao ministro da Fazenda um recurso de Arthur Hanser, da decisão da Inspectoria mandando classificar como tecido de seda pura, sujeito a direitos "ad-volume", a mercadoria que submetteu a despacho, como sendo algodão bordado, no valor de 77$000.

—:— Devidamente informados, foram restituidos á Directoria da Receita publica, os processos originados por avisos do Ministerio do Exterior relativamente ao despacho de volumes com isenção de direitos e a questão suscitada pelo facto da Santa Casa se ter recusado a recolher marinheiros americanos e noruegueses enfermos, indevidamente, por isso que recebeu uma taxa, especialmente cobrada em seu favor, das companhias de navegação, para aquelle fim.

—:— O inspector officiou hontem ao ministro da Fazenda, pedindo ordens sobre o destino a ser dado ao chefe e sub-chefe dos officiaes aduaneiros extinctos, assim como aos funccionarios desta categoria, que se acham em disponibilidade, visto estarem os serviços da guarda-moria completamente reorganizados pela força dos guardas aduaneiros, creados em substituição á dos officiaes.

Junto ao officio, o inspector remetteu a relação dos funccionarios em questão, que são em numero de 64.

MARITIMAS

VAPORES ESPERADOS

Londres e escs., "Highland Rover".
Genova e escs., "Palermo".
Rio da Prata, "Plata".
Rio da Prata, "Almanzora".
Rio da Prata, "Castel Porziano".
Genova, "Alsina".
Liverpool e escs., "Desecado".
Nova York, "Vasari".
Hamburgo, "Rugia".
Rio da Prata, "Vestris".
Nova York, "Pan America".
Nova York, "Aldan".
Genova, "Tomaso di Savoia".
Bordeaux e escs., "Lutetia".
Portos do norte, "Bahia".
Portos do norte, "Minas Geraes".
Portos do sul, "Caxias".
Amsterdam e escs., "Flandria".
Portos do sul, "Ceará".
Rio da Prata, "Eubée".
Genova, "Napoli".
Portos do norte, "Campinas".
Portos do sul, "Campeiro".

Novembro:

Rio da Prata, "Orania".
Rio da Prata, "Darro".
Nova York e escs., "American Legion".
Rio da Prata, "Principessa Mafalda".
Rio da Prata, "Bayard".
Triesto e escs., "Sofia".
Nova York, "Vauban".

VAPORES A SAIR

Rio da Prata e escs., "Highland Rover".
Genova e escs., "Plata".
Liverpool e escs., "S. Vicente".
Genova e escs., "Palermo".
Rio da Prata e escs., "Araguaya".
Manáos e escs., "Florianopolis".
Genova e escs., "Castel Porziano".
Southampton e escs., "Alcantara".
Porto Alegre e escs., "Borborema".
Porto Alegre e escs., "Maroim".
Rio da Prata e escs., "Vasari".
Santos e Rio da Prata, "Desecado".
Rio da Prata e escs., "Alsina".
Porto Alegre e escs., "Itapema".
Santos e Paranaguá, "Philadelphia".
Nova York e escs., "Vestris".
Nova Orleans e escs., "Taubaté".
Porto Alegre e escs., "Itapema".
Rio da Prata e escs., "Pan-America".
Recife e Macau, "Itamaracá".
Mossoró e escs., "Itaberá".
Rio da Prata, "Tomaso di Savoia".
Rio Grande do Sul e escs., "Aldan".
Amarração e escs., "Cubatão".
Pelotas e escs., "Itaituba".
Rio da Prata e escs., "Lutetia".
Montevidéo e escs., "Sirio".
Porto Alegre e escs., "Itaquera".
Hamburgo e escs., "Eubée".
Aracajú e escs., "Itaipava".
Pará e escs., "Acre".
Pará e escs., "Guarupy".
Rio da Prata e escs., "Flandria".
Ponta d'Areia e escs., "Ianema".
Amsterdam e escs., "Salland".
Recife e escs., "Itapuca".
Rio da Prata e escs., "Napoli".

Novembro:

Amsterdam e escs., "Orania".
Porto Alegre e escs., "Campinas".
Liverpool e escs., "Darro".
Hamburgo e escs., "Caxias".
Rio da Prata, "American Legion".
Bahia e escs., "Oyapock".
Rio da Prata e escs., "Massilia".
Genova e escs., "Principessa Mafalda".
Cabedello e escs., "Campeiro".
Santos e Rio da Prata, "Sofia".
Pará e escs., "Ceará".
Porto Alegre e escs., "Bahia".
Hamburgo e escs., "Zaanland".
Rio da Prata, "Kennemerland".

LEILÃO DE PENHORES

CASA GONTHIER

Henry & Armando

Em 27 de outubro de 1922

Leilão de Penhores

EM 26 DE OUTUBRO DE 1922

A. CAHEN & C.ª

Leilão de Penhores

4 de Novembro de 1922

SIMON ETTINGER

55, Rua Luiz de Camões, 55 (P. 7914)

Implorando a caridade

Cozinheiros e cozinheiras

Creados e creadas

Empregos diversos

"GERMANIA"

A ultima palavra para tingir em casa!

VENDEDOR: Relacionado no Commercio de Perfumarias, Precisa-se. A' tratar de 12 á 1 hora na Av. Rio Branco 147, 1º, sala n. 2. (P. 7818) D

QUER GANHAR?

ALUGA-SE, para escriptorio, esplendido segundo andar, com seis commodos; rua Buenos Aires n. 48. (P 7447) E

QUARTO. Aluga-se um esplendido em casa de um casal sem filhos, a outro nas mesmas condições, que não cozinhe; ou a duas senhoras, á ladeira Madre de Deus n. 37. (P. 6631) E

Caminhões 'SAURER'

Unicos Representantes para o Brasil:

SOCIEDADE Com. e Ind. SUISSA no Brasil.

Rua de S. Pedro, 14 — Rio de Janeiro

EM DEPOSITO: — Caminhões de 5 Tons — Typo CARDAN — Sobresalentes para todos os typos. (4015)

UMA senhora acceita logar de dama de companhia, ajudando em costuras. Carta para X. A. D., neste escriptorio. (P 6851) D

ALUGAM-SE, com pensão, quartos e sala mobilados, casa de familia; r. do Rosario 157. (P 7814) E

ALUGA-SE em casa de familia, esplendido aposento mobilado, a casal sem filhos ou cavalheiros do alto tratamento. Gomes Freire, 139. (P. 6275) E

Casas e commodos

Lapa e Santa Thereza

ALUGA-SE uma casa com 4 quartos, 2 salas, quintal, W. C., etc., em Santa Thereza, por 300$; inf. rua do Ouvidor n. 133, sobrado. (P 6909) F

KITATÓS PASTILHAS

Protecção segura contra GRIPPE, FEBRES e RESFRIADOS. (3807)

ALUGA-SE uma sala com ou sem mobilia, por preço modico, na rua Barão de S. Felix n. 39, perto da Central. Tem liberdade. (P 6930) E

ALUGA-SE uma sala de frente, em casa de familia, á avenida Henrique Valladares n. 30, sobrado. (P 7970) E

ALUGA-SE um bom quarto para 2 rapazes, mobilado e com pensão; rua Evaristo da Veiga n. 22. (P 7986) E

ALUGA-SE um bom quarto, bem arejado, com duas janellas, a moços do commercio; r. Frei Caneca n. 127. (P 7936) E

Aluga-se uma esplendida sala de frente, luxuosamente mobilada, com optima pensão; para casal; á rua Senador Dantas n. 21.

ALUGA-SE um bonito quarto mobilado, com pensão, em casa de familia de respeito, a um moço nas mesmas condições; rua S. José n. 79, 2º andar. (P 7797) E

ALUGA-SE uma sala de frente a pessoas solteiras, do commercio, á praça dos Governadores n. 8, 2º andar. (P 7819) E

ALUGA-SE bom quarto de frente, bem mobilado e com optima pensão, a casal distincto ou 3 rapazes. R. Senador Dantas 19. (P. 6781) E

ALUGAM-SE os 1º e 2º andares da rua da Lapa n. 90. As chaves estão no armazem, na mesma rua n. 84; informações, rua Sete de Setembro n. 79, com o sr. Calado. (P 6948) F

ALUGAM-SE, em casa de familia, perto da Exposição, dois quartos mobilados, com ou sem pensão; rua Augusto Severo n. 32, praia da Lapa. (P 6623) F

Pó de Arroz

SANY

Adherente e muito perfumado; amacia a cutis. Caixa grande: 2$000, pequena $500. Vende-se em todas as perfumarias e na casa Silva Barroso, Avenida Passos n. 55. Tel. N. 5232, Rio. (3365)

ALUGAM-SE, em casa de familia, uma sala e um quarto independentes. Central 5924; r. Moraes e Valle n. 5. (P 5760) F

MOÇA estrangeira deseja encontrar quarto com meia pensão, em casa de familia brasileira, em Santa Thereza ou proximidades. Resposta a B. O. X. (P 7905) F

Cattete, Laranjeiras, Botafogo e Gavea

Aluga-se

Escriptorio

Leme, Copacabana e Leblon

ALUGA-SE na Av. Atlantica n. 636, em casa de pensão, bom quarto com pensão, para casal decente. Preço modico. Teleph. Ipanema 165. (P. 7942) H

Saude, Praia Formosa e Mangue

ALUGA-SE, em casa de um casal mineiro, sem filhos e de maximo respeito, optimo commodo com bom quarto e esplendida sala de espera; aluga-se com ou sem pensão, á rua Visconde de Itauna n. 207, entre praça Onze e praça da Republica. Unicos inquilinos.

Dr. RENATO KEHL

OPERAÇÕES

DOENÇAS DE SENHORAS

VIAS URINARIAS

R. 7 DE SETEMBRO 38

DE 4 ÁS 6

Catumby, Estacio e Rio Comprido

Haddock Lobo e Tijuca

São Christovão, Andarahy e Villa Isabel

SUBURBIOS

NICTHEROY

Compra e venda de predios e terrenos

SATOSIN

Molestias do peito, tosse, bronchite, asthma, laryngite, tuberculose, fraqueza. CURA e FORTIFICA — A' venda em todas as pharmacias e drogarias. (3383)

VENDE-SE um bom predio novo, com todas as commodidades para familia, na E. de Ramos; trata-se no Caminho do Sacco n. 39, preço barato. (P 7935) N

SO' 3 DIAS SO'

é o tempo preciso para cessar a gonorrhéa mais antiga e rebelde com a

Injecção Marinho

Os corrimentos das senhoras desapparecem no primeiro dia de uso — A' VENDA EM TODAS AS PHARMACIAS. (4043)

VENDEM-SE 10 predios dando boa renda, situados na rua Teixeira de Azevedo ns. 13 e 15 (Engenho de Dentro), junto aos bondes, não se admittindo intermediarios. Preço 17 contos, podendo ser parte a prazo. — Trata-se no n. 15, com o sr. Cabral. Dão de renda 505$000, aluguel antigo. (P 6946) N

VENDE-SE o magnifico predio á rua Goyaz n. 226, esquina da rua Angelica, Encantado, proprio para negocio. Trata-se com o leiloeiro Palladio, á rua São José n. 57. (P 4951) N

VENDEM-SE os solidos e magnificos predios á rua Amazonas ns. 37 e 49, São Christovão, com linda vista, em leilão pelo leiloeiro Palladio, sabbado, 28 de outubro de 1922, ás 4 1/2 horas da tarde, em frente aos mesmos. (P 6660) N

GONORRHENO

Unico que cura qualquer gonorrhéa e os corrimentos: para homens e senhoras. A qualquer freguez que comprar o "GONORRHENO" no deposito — rua General Pedra n. 88, Pharmacia, restitue-se a mesma quantia quando falhar a cura radical, o que é impossivel. Vidro, 3$000. Pelo Correio, 5$000. Todo cuidado: leiam o nome Gonorrheno. (P 6839)

VENDEM-SE duas casas juntas por 11:500$000, á rua General Clarindo 26 e 28, no Eng. de Dentro, rendem 142$000; trata-se com o proprietario, á rua Goyaz 36, das 11 ás 13 ou das 16 ás 18 horas. Estão livres e desembaraçadas. (P 6857) N

Achados e perdidos

VENDAS DIVERSAS

VENDE-SE um dormitorio com 7 peças. Rua da Lapa 43, loja de chapéos. (P. 6698) O

VIOLINO. Vende-se um, autor allemão, com ou sem caixa, 120$, rua Visconde de Itauna 62. (P. 7721) O

VENDE-SE uma besta, nova e marchadeira, mansa, de sella e uma outra de tres annos, bem alta. Informações á rua da Assembléa n. 8, charutaria. (P 6636) O

VENDE-SE, por 70$000, perfeito torno de officina, para dentista. Rua Cattete 202, sobrado. (P. 6768) R

VENDE-SE por 200$ (pechincha) perfeita machina photographica 13 x 18 "Premo" n. 4, com objectiva, 3 chassis duplos, mala de couro e tripé. Cattete 202, sobrado. (P. 6768) O

VENDE-SE automovel superior por 3:500$, capas, capota e pintura novas, 5 logares; Bento Lisboa, 106. (P 6515) O

VENDEM-SE capas para mobilias a 80$. Rua Senador Euzebio, 88. Casa Verde. Tel. N. 4079. (3062) O

VENDE-SE uma machina Singer em perfeito estado, na rua da Carioca, 40 (2º andar). (P 8015) O

VENDEM-SE 2 armações, 3 balcões, 3 vitrinas de centro e lados, 200 pares de formas calçado, 2 defezas e varios moveis; Frei Caneca n. 26. (P 7851) O

VENDEM-SE: um manequim novo n. 44, para senhora, preço 25$; uma machina costura Singer, de mão, completamente nova, preço 250$000. Rua Dois Dezembro, 124. Tel. B. M. 680. Tratar com Mme. Rosita, das 8 ao 1/2 dia. (P 8017) O

DIAS & MOYSES, rua Barbara de Alvarenga n. 14, Rio de Janeiro, perdeu-se a cautela n. 126.154 desta casa. (P 7812) Q

DIAS & MOYSES, rua Barbara de Alvarenga n. 14, Rio de Janeiro, perdeu-se a cautela n. 126.153 desta casa. (P 7812) Q

ERNESTO CAMPELLO — Avenida Passos n. 29-A, perdeu-se a cautela n. 31.639 desta casa. (P 6672) Q

FRANCISCO de Aguiar & C., rua Luiz de Camões n. 36; perdeu-se a cautela n. 216.664 desta casa. (P 6616) Q

JOSÉ CAHEN, rua Silva Jardim, 7; perdeu-se a cautela n. 101.123 desta casa. (P 7236) Q

PERDEU-SE a caderneta da Caixa Economica do Rio de Janeiro, n. 341.375, da 3ª serie. (P. 7742) Q

PERDEU-SE uma carteira contendo cerca de 60$000, bilhetes de loteria, entradas para a Exposição e alguns papeis, no trajecto da egreja da Salette á rua Itapirú 174. Pede-se a quem achou, a bondade de enviar pelo correio, a Luiz Simões, á rua e nº. indicado, apenas os papeis. (P 7761) Q

PERDEU-SE uma pulseira de corrente de ouro, com uma turmalina azul pallida, entre a egreja de São João Baptista e a casa 3 do numero 190 da rua dos Voluntarios da Patria. Quem a entregar será gratificado. (P 6868) Q

TRASPASSES

PASSA-SE a casa da rua Corrêa Dutra 54; tem pequeno jardim nos fundos e pertinho do mar. Tem alguns moveis e miudezas. (P 8007) P

TRASPASSA-SE o contrato do predio da rua Bento Lisboa n. 68, com moveis ou sem moveis, tendo 13 quartos, todos occupados; póde ser visto das 11 ás 5 da tarde. (P 6324) P

TRASPASSA-SE um botequim e casa de pasto, fazendo bom negocio. Informa, por favor, o sr. Pinho, R. S. José 34. (P. 7790) P

DIVERSOS

Constipação

CATARRHO

Casamentos

DINHEIRO para hypothecas, a juros modicos; com J. Pinto; rua Rosario, 134, cartorio. (P. 4731) S

DINHEIRO — Juros de 9 a 12 % ao anno, sob promissorias commerciaes e hypothecas de predios, qualquer quantia, desde 2 contos, emprestimos diversos; encarrega-se da compra e venda de predios. J. Leão. Rua da Quitanda n. 72, sobrado. (P. 6570) S

D. JULIA ETELVINA BRAZ. — uma pessoa de amisade da sua familia precisa falar-lhe, carta a Mme. N. Coelho, no escriptorio desta folha. (P. 6863) S

DINHEIRO. Para hypothecas de predios (juros desde 8 %), alugueis, promissorias, cauções, mercadorias, etc. Compram-se e vendem-se predios; com B. Soura, rua dos Ourives, 13, sob., esquina da do Rosario. (P. 6923) S

DINHEIRO, empresta-se por promissoria. Travessa da Natividade n. 19, 1º, lado da egreja de São José. (P. 6907) S

DINHEIRO — Sob hypothecas de predios no centro e nos suburbios, adeanta-se dinheiro para certidões e impostos; á rua do Rosario n. 107, com Almeida. (P. 7012) S

DINHEIRO em 2 horas, a longo prazo a todos os funccionarios publicos, pensionistas, reformados, aposentados, officiaes, sub-officiaes da Marinha, Direitos na Alfandega, notas promissorias, mercadorias, hypothecas e alugueis de casas, Rosario 130, 1º andar, com Fernandes. (P 7847) S

DINHEIRO? sob garantias de pianos e mobiliarios, que ficarão em deposito ou sob a garantia de depositario idoneo, Companhia Aurea. Avenida Passos n. 11. (P. 1063) S

Divorcios amigaveis e judiciaes, especialmente de estrangeiros, residentes no Brasil. Dr. R. Moreira, adv. *Agencia Juridica Internacional — Alfandega 90, sob.* (P 6924) S

HYPOTHECAS e alugueis de casas, empresta-se de 2 a 1.000 contos, juros de 8 a 12 %; tratar com Fernandes, Rosario, 130. (P 7847) S

Energia. Tome Juventol; r. dos Andradas 43 e 45. (633)

E' REMATADA TOLICE, V. S. amofinar-se por causa de "uma machinas de costura tem remedio para do Estacio", officina de concertos e machinas de costura te remedio para tudo; faça-lhe uma visita e se convencerá das facilidades com que poderá concertar ou adquirir uma boa machina de costura ou de bordar. Machinas por todo o preço; 53, rua Haddock Lobo, 53, junto á pharmacia do dr. Marques de Oliveira. (P 7816) S

EMPRESTA-SE qualquer quantia, sobre hypothecas, antichreses e penhores de mercadorias, a juros modicos. Trata-se com o sr. Reis, á rua da Alfandega n. 104, sob., das 2 ás 5 da tarde. (P. 7966) S

FAMILIA que se retira, vende um piano Allemão cepo e armação de metal em perfeito estado; á rua da Alfandega n. 225, 1º. andar. (P. 6802) C

FIGUEIREDO, GONÇALVES & PIRES, compram e vendem predios e terrenos, transferencia de casas commerciaes e contractos. Rua Uruguayana n. 95. (1037) S

GOVERNANTE allemã, procura collocação em casa de familia de tratamento. Cartas neste jornal a X. S. V. (P. 6884) S

HYPOTHECAS — Em condições favoraveis, só com I. Motta, Becco das Cancellas n. 10, sob. (P 6026) S

Impotencia. Seu tratamento. Assembléa 54. Dr. Pedro Magalhães. (P 4468) S

Joias — Compram-se ouro de 3$000 a 5$000. Casa Oliveira; Andradas n. 54, teleph. N. 4772. (P. 7469)

LIQUIDAÇÃO — Até 31-12-1922 — Vende-se terno de casemiras finas de paletot sacco, fraque smoking e casaca de 450$, por 35$, 40$, 45$, 55$, 60$ e 130$ e paletot desde 10$, collctes desde 5$, sobretudos desde 30$, vestidos desde 10$. Liquidação final, brevemente garage. Rua Senador Dantas n. 75, loja; "casa Rollas". (P 6814) S

MME. Gracinda, espirita e vidente, rua Teixeira de Carvalho n. 14, Encantado, ponto dos bondes de Engenho de Dentro. (P. 7919) S

MANICURA. Attendo em seu gabinete a senhoras e cavalheiros, pelo systema francez e americano, a 2$500, das 9 da manhã ás 7 da noite, Avenida Rio Branco 135, 1º andar. (P. 6888) S

MANACA' Elixir Depurativo é o melhor. ABREU SOBRINHO—R. LAPA, 6 (3947)

MACHINAS DE ESCREVER e cofres, occasiões esplendidas, sempre em "stock"; Casa John Roger, Quitanda 136|8. (P 4524) S

MME. MUSET, espirita de muito poder e verdadeira medium, attende todos os dias na rua Visconde Itaúna, 525. (P 7677) S

MACHINAS de escrever. Officina e deposito das melhores marcas de machinas, papel carbono e fitas de todas as qualidades. Rua da Alfandega, 137. Tel. Norte 2450. E. Magalhães. (P 6069) S

M. C. Rocha & Cia. — Executam construcções em todos estylos, preços ao alcance dos interessados; rua General Pedra, 196. Phone V. 5370. (P 7283) S

MME. VAGUIMAR participa ás suas amigas e pessoas de amizade que mudou para a ruadr. Maia Lacerda n. 67. Estacio. (P 7025) S

MME. ANNA — Vidente, antigamente na rua S. José n. 46, agora na rua Buenos Aires 202. (P. 6683) S

MANICURA trabalha com perfeição a preço rasoavel; vae a domicilio. Telephone B. M. 1136. (P 7956) S

MODISTA de vestidos executa qualquer figurino a preço modico; tambem accita vestidos para reforma; á Avenida Passos 116, 1º andar. (P 6911) S

MME. ORIENTAL, espirita e a unica pithonisa em sciencias occultas, com 19 annos de pratica em Jerusalém e na maior parte da Europa, revela o segredo humano pela graphologia physionomica, lê a palma da mão e toda a sina da pessoa pelo horoscopo cabalistico, uma consulta só chega para conseguir a felicidade. A Mme. Oriental attende suas consultas todos os dias em seu consultorio, na sua residencia, á rua da Constituição 47 (4º and.) T. C. 2958. (P. 6921) S

MACHINA SINGER de costura, compra-se uma ou cautela, para particular. Tel. Villa 384, sr. Adelino. (P 7826) S

Naturalizações e casamentos de estrangeiros no Brasil. Passaportes para qualquer paiz. *Agencia Juridica Internacional — Alfandega 90, sob.* (P 6924) S

Nevralgia — Em 5 minutos desapparece com Linimento Marinho — Rua Sete de Setembro 186. (633) S

OFFERECEM-SE capas para mobilia, a 80. R. Senador Euzebio, 48, na "Casa Verde". Tel. N. 4079. (3963) S

Ovos de raça a 8$000 rs., a duzia; garantidos, em direito a troca; á rua da Alfandega, 73. (P. 6848) S

OS que têm syphilis, rheumatismo, feridas, hemorrhoides, molestias do figado, rins, estomago, baço, intestinos, lombrigas, escrevam a J. D. Santos, á rua da Liberdade n. 34, com sello de 200 réis para a resposta, que na volta do Correio receberá um folheto indicando a cura rapida desses males. (P 6929) S

OCCULTISMO, precisa-se de uma pessoa adepta, que disponha de 2 contos para desenvolver uma empresa, de grandes lucros. Carta a este jornal, a Hiero. (P 7681) S

PHARMACEUTICOS!! Consultem os preços da Drogaria Franceza, rua Pedro I n. 42 (ex-Esp. Santo), Central 6296. Atacado e varejo. (P 260) S

PIANO do autor Pleyel, de meia cauda, em bom estado, vende-se na rua Tavares Bastos n. 31, Cattete. (P [illegible]) O

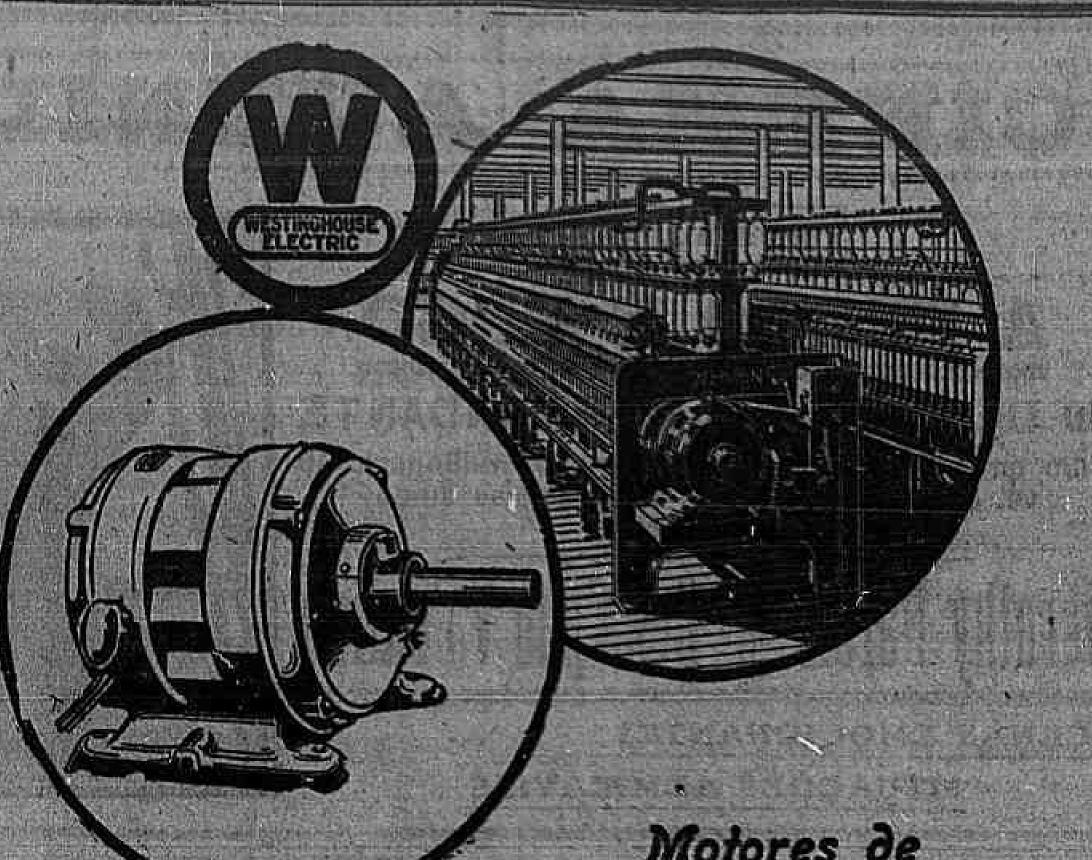

Motores de Inducção

Os primeiros motores de inducção produzidos commercialmente foram construidos nas fabricas "Westinghouse", ha uns 30 annos passados. Desde aquella data a "Westinghouse" mantém-se na vanguarda da industria, e os motores de seu fabrico são reconhecidos mundialmente como os mais efficientes, robustos e duraveis.

Para toda e qualquer informação dirijam-se aos agentes:

WALTER & Co
Rua General Camara 65
RIO DE JANEIRO

Westinghouse

PROTECÇÃO. A uma moça ou viuva independente, rapaz educado, modesto e do commercio offerece protecção. Cartas a Serrinha, neste jornal. (P 6880) S

PENSÃO. Fornece-se de 1ª ordem á rua Radmacker 47, M. da Tijuca. (P 7439) S

Veterinario

O dr. César d'Albrieux, de volta de sua viagem á Europa, novamente attende a chamados e dá consultas das 8 ás 10 horas, na pharmacia Paris, rua do Passeio 56. Tel. Central 2369. (P 5933)

PENSÃO — Vende-se uma bem localizada, centro, mobiliario decente, optima renda, propria para uma senhora; o motivo é a proprietaria querer retirar-se; é bem afreguezada, a venda é em conta; informar no largo da Sé n. 12, com o sr. Durão. (P 6554) S

PIANO novo, sem uso, todas condições artisticas; 3:300$ — Costa Bastos n. 45. Tel. C. 256. (P 6628) S

PIANO — Compra-se urgente, para particular, bom autor, embora precise algum reparo. Tel. 241 Villa. (P 7855) S

PIANO — Compra-se um para ensino, mesmo velho, serve; r. do Carmo, 66; carta para o sr. J. Caranha. (P. 7953) S

PENSÃO — Fornece-se á mesa e a domicilio, variada e bem feita, com toucinho; preço modico, no Cattete, tel. 291 B. Mar. (P. 6888) S

PRECISA-SE de um professor ou professora de allemão e inglez, lições á noite em domicilio do alumno, 4 vezes por semana, junto ao largo dos Leões. Proposta para este jornal dirigida a A. F. F. A. (P 7843) S

PENSÃO a domicilio por preço modico, fornece-se, á rua dos Arcos n. 86. (P 6757) S

PIANOS — Visitem ou peçam preços e catalogos, a R. Ferreira & C. Tel. V. 3966, rua S. F. Xavier, 388. Fabricantes e importadores. A casa que mais pianos vende. Compram ou reformam usados. (632)

QUEBRADAS e inutilizadas, compram-se machinas de escrever e calcular e tampas e taboas perfeitas, na officina mec. de Carlos, Juncken Junior & C., rua da Alfandega 50, 2º, entre Av. e Quit.; tel. Norte 2594. (P 5921) S

Rheumatismo. Friccione com linimento Marinho e a dôr cessa — Rua 7 de Setembro 186. (633) S

RS. 10:000$000. Entrega-se uma apolice (saldada) desta importancia, da Garantia da Amazonia, encampada pela Previsora Rio Grandense, contra pagamento de Rs. 8:000$000. O motivo é o possuidor ter que se retirar por estes dias desta capital; compromette-se a entregar todos os documentos necessarios. A tratar na Praça Tiradentes, 38, 2º andar. (P 7879) S

RS. 280$000. Por esta importancia vende-se um optimo violino, perfeitamente novo, com a respectiva caixa e queixeira; a tratar na praça Tiradentes, 38, 2º andar. (P 7878) O

SOCIO para industria rendosa e de futuro, precisa-se com 3 contos. Cartas a A. P. M. (P 6910) S

SENHORA educada offerece-se para criar uma ou duas creanças, por preço razoavel; rua Tenente França 98, Todos os Santos. (P 7007) S

SENHOR estrangeiro, de boa situação e educação, deseja encontrar uma moça ou viuva, séria e honesta, para proteger ou casar-se. Cartas nesta folha com indicação de edade e occupação, a Wilfred O. K. (P 7951) S

SOBRETUDOS — Liquidação até 31-12-1922, 620 forrados de seda de 450$, por 30$, 35$, 40$, 80$, 95$ e 130$. Liquidação final, brevemente garage; rua Senador Dantas n. 75; loja "casa Rollas". (P 6814) S

SENHOR inglez, distincto, quer encontrar senhor ou senhora brasileira para trocar idiomas; cartas a DRASANOLO, no escriptorio desta folha. (P. 7717) S

SYPHILIS e consequencias cura radical; injecções INDOLORES, de sua preparação, 606, e 914. Assembléa n. 54; das 10 ás 21. DR. PEDRO MAGALHÃES. (P 4467) S

TYPOGRAPHIA. Vendem-se 2 machinas de impressão, pequenas, grampear, picotar e aparar, e demais material typographico. Trata-se com o sr. Moreira, rua da Candelaria, 57, sobrado. (P 7577) O

UM casal decente precisa alugar metade de uma casa pequena, cartas neste jornal a H. C. P. (P. 7802) S

UM senhor de 40 annos, deseja encontrar uma moça para auxilia-la com uma mensalidade de cerca de 150 mil réis. Cartas com indicação de edade e occupação sob letra W. R., nessa folha. (P. 6731) S

UMA senhora que se retira para fóra, vende os moveis da sala de visitas, de jantar e quarto; quem precisar dirija-se á rua Barão do Bom Retiro 280, casa n. 9. (P. 7731) O

VESTIDOS e roupas finas de senhora. Compram-se e paga-se bem. R. Senador Dantas 75, loja, teleph. C. 3344. (P 6807) S

VESTIDOS — Liquidação até 31-12-1922, vende-se 322 para passeio, theatro, baile e saidas de 150$ por 50$, 35$, 40$, 55$, 70$, 75$ e 150$ chapeus modelos desde 5$. Liquidação final, brevemente garage; rua Senador Dantas n. 75; "casa Rollas". (P 6814) S

Virilidade. Tome JUVENTOL; r. dos Andradas 43 e 45. (633) S

VENDEM-SE esquadrias novas, de riga e cedro, por preço de velhas. Recebem-se encommendas na estação Bento Ribeiro, rua de João Vicente n. 953. (P 6388) O

MEDICOS

ZUMBIDOS dos ouvidos — Tratamento pelo Dr. Neves da Rocha dos zumbidos dos ouvidos, pela massagem vibratoria e pelos effluvios de alta frequencia. Os zumbidos diminuem logo nas primeiras applicações e acabam desapparecendo completamente. — Avenida Rio Branco n. 90, das 12 ás 4 horas da tarde. (P 6921)

Dr. Godoy Tavares

Prof. Fac. M. B. Horizonte, laureado F. Rio, pratica hosp. Berlim e Paris. Coração, pulmão e rins. Trata pelos seus processos mod. estomago e int. Av. Rio Branco 137 (Odeon). T. C. 1083, 3 ás 5 menos quintas-feiras. Res. Marquez Abrantes 106. Tel. B. M. 2450. (P 2243)

CLINICA de senhoras, tratamento das molestias do utero; nos casos indicados, evita a gravidez por processo seguro sem prejudicar a saude. Dr. Cesar Esteves, rua Sete de Setembro 186, das 9 ás 11 e das 13 ás 16. (P 242) R

Dr. Samuel Prado

CLINICA MEDICA

Doenças do coração, pulmões, figado e estomago. — Tratamento da syphilis — Applicação do legitimo 914. Consultorio: Rua Marechal Floriano n. 42, de 1 ás 3. Telephone Norte 1753. Residencia: Rua do Matoso n. 91. Telephone Villa n. 4836. (P 6606)

ESTRABISMO — Cura do estrabismo ou olhos vesgos por processos de exito seguro, fazendo logo em seguida á operação corrigir este defeito, readquirindo a physionomia a expressão natural, pelo Dr. Neves da Rocha, especialista com longa pratica de sua especialidade. Avenida Rio Branco n. 90. (P 6921)

DR. A. MONTEIRO, 21 annos de clinica, sendo 6 annos na Europa, medicina e cirurgia em geral, gratis aos pobres, das 10 ás 6 da tarde, rua Larga 55. Fornece e applica por 30$000, o legitimo 914 allemão. (O. 23114) R

VIAS URINARIAS

Cura radical da gonorrhéa aguda chronica e suas complicações. Assembléa, 54, das 10 ás 11. — Dr. Pedro Magalhães. (P 4470) R

DOENÇAS DAS CREANÇAS, ESTOMAGO, INTESTINOS, FIGADO e RINS — Dr. Ed. Meirelles — R. Haddock Lobo n. 458. Tel. 1294, Villa. Rua Carioca 13. A's 3 horas. (P 4504) R

Catarata Cura da Catarata por processo operatorio de exito seguro, qualquer que seja a edade do doente, pelo Dr. Neves da Rocha, especialista com longa pratica adquirida nas clinicas da Europa e na sua propria, medico de diversos hospitaes desta cidade. Avenida Rio Branco 90, das 12 ás 4 horas. (P 6921)

DOENÇAS DO ESTOMAGO, INTESTINOS, FIGADO E NERVOSAS — *DR. RENATO DE SOUZA LOPES, professor da Faculdade. Exames e photographias pelos raios X. Tratamento especial da epilepsia. R. S. José 39, de 3 ás 6, diariamente. Tel. 5282 C. Res. Rua Voluntarios, 33.* (7284)

MOLESTIAS dos olhos, nariz e ouvidos — Dr. Neves da Rocha, membro da Academia de Medicina do Rio de Janeiro, medico de diversos hospitaes desta cidade, com longa pratica, no paiz e nas clinicas de Berlim, Paris, Vienna e Londres. — Avenida Rio Branco n. 90, das 12 ás 4 horas da tarde. (P 6921)

HYDROCELE, TUMORES DOS SEIOS, VENTRE E ESCROTOS

HYDROCELE — Cura radical sem dôr, sem operação cortante e sem privar o doente das suas occupações habituaes. DR. LUIZ DE MARCOS — Uruguayana 105, sob., das 2 ás 4. (9789)

DENTISTAS

ALUGA-SE um gabinete dentario, á rua 7 Setembro n. 193, sobrado. (P. 6708) R

DENTISTA

DR. SILVINO MATTOS, laureado especialista em dentaduras, com ou sem chapas, parciaes ou duplas; em extracções e tratamento de dentes sem a minima dôr; obturações a platina, ouro, porcellana, PIVOTS, corôas e cantos de ouro, etc. Toda a obra é feita com perfeição, rapidez, maxima garantia, ao alcance de todos e em prestações. Rua Sete de Setembro n. 231, proximo á praça Tiradentes, das 7 da manhã ás 21 horas, todos os dias. Phone: 1.555 Central. (P 7909) R

DENTISTA

DR. MOREIRA SENNA. Extracções e tratamento de dentes completamente sem dor. Collocação de dentes com ou sem chapa, corôas, pivots, obturações a porcellana, etc. Trabalhos rapidos e garantidos por longo tempo, a preços modicos e em prestações. Das 8 ás 20 horas. Rua Uruguayana n. 206, esquina de Marechal Floriano. (P 6984)

DENTISTA — Vende-se uma cadeira fonte nova, (3354); rua Barão de Bom Retiro n. 81. (P 7719) R

DENTISTA — Vende-se uma cadeira, uma cuspideira de fonte Ritter e um armario estante, preço de occasião; rua Marechal Floriano n. 117, sob. (P 6762) R

DR. SILVINO MATTOS — Extracções, absolutamente sem dôr, a 3$; dentaduras a 5$ cada dente; concertos em dentaduras a 10$; obturações a 5$, trabalhos garantidos e pagamentos a prestações; á rua Sete de Setembro, 231, proximo á praça Tiradentes; das 7 da manhã ás 9 da tarde; telephone 1555. Central. (P 7909) R

DENTISTA, vende-se uma cadeira e um motor, muito barato, rua Ambaiba 46. (P 5787) R

DENTISTA — Dr. Aldo Cunha. Tratamento rapido, garantido e completamente sem dor, por preços modicos. Faz pela technica norte-americana, chapas, bridge work, e os demais trabalhos. Gabinete com installação moderna. R. Marechal Floriano n. 55. (P. 3213) R

DENTISTA — Dr. Argemiro Pires com pratica das Escolas de Nova York, Paris e Londres. Obturações desde 5$. Collocação de dentes desde 15$, etc., rua da Assembléa 121. (O. 7227) R

Dentista — Heitor Corrêa — Especialista em trabalhos a ouro e dentes artificiaes. Travessa S. Francisco, 12. Tel. 3546, Central. (18498) R

Dentes bonitos

Encontram-se nas afamadas dentaduras anatomicas, confeccionadas pelo laureado cirurgião-dentista Dr. Silvino Mattos, á rua 7 Setembro, 231. (P 7909) R

O DR. CABRAL FAGUNDES, Cirurgião Dentista, com consultorio no largo do Machado n. 2, por cima da casa de calçado "Atlas", convida V. Ex., caso precise trabalhos dentarios, a comparecer no seu gabinete, onde lhe será feito exame e orçamento gratuito, podendo, caso resolva o tratamento, fazer pagamentos parcellados.

A longa pratica e perfeito conhecimento da arte permittem-lhe collocar apparelhos perfeitos e de acabamento sem egual.

Faz obturações a porcellana synthetica, tão perfeitas que não se destacam da massa dos dentes naturaes. Colloca apparelhos para corrigir anomalias a quem tenha dentes desviados ou avançados, pondo-os em ordem natural. Faz extracção sem dôr alguma, e, em caso de necessidade, torna a collocar o dente extrahido firmando-o em menos de 30 dias.

Como existem outros gabinetes dentarios no mesmo largo, recommendo reparar no letreiro da escada, que é em letras de ouro sobre vidro negro.

Consultas: das 8 ás 5 da tarde e de 7 ás 9 da noite. Telephone Beira Mar 62. (P 6914) R

PARTEIRAS

MME. Palmyra Pereira Morgado, massagista, faz tratamentos a senhoras assim como faz desapparecer manchas do rosto, espinhas, sardas, attendidas pela parteira [illegible] molestias e no attende a [illegible], das 10 ás 5 da tarde. Rua Buenos Aires, 190, 1º andar. (P 6411) Y

PARTEIRA e enfermeira diplomada Mme. Elvira, 20 annos de pratica, faz todos os trabalhos de sua profissão, attende de 1 ás 4, rua dos Andradas 140, phone Norte 1900. (P 917) Y

PARTEIRA. Mme. Maria Joaquina, diplomada pela F. de Medicina do Rio de Janeiro, com 20 annos de pratica, faz todos os trabalhos de sua profissão; attende das 9 ás 5. Av. Gomes Freire n. [illegible] Tel. C. 3612. (D 29738) Y

MME. PALMYRA, que morou á r. Camerino 30 annos, reside á av. Gomes Freire, 127, sob. Tel. 4777 C. (P 4308) Y

SENHORAS Molestias dos Partos. Tratamento dos abortos e suas consequencias, corrimentos, colicas utero-ovarinas, e regras irregulares e prolongadas. Assembléa n. 54, das 10 ás 18 horas. — DR. PEDRO MAGALHÃES. (P 4469) Y

SUSPENSÕES senhora, as capsulas de Apiol-Sabina e Arruda é sempre o melhor remedio, só compre da marca SEVENKRAUT. — Rua Uruguayana n. 141. Tubo, 7$000. (O 25410) Y

GONORRHEA, e suas complicações. Cura radical por processos seguros e rapidos. — DRS. JOÃO ABREU e BRANDINO CORRÊA, das 8 ás 19 horas. Telephone 5803, Norte — Rua de S. Pedro 64. (632)

Professores e professoras

AJOUR em qualquer machina e diversos trabalhos em pintura lavavel e bordados a bico de pena, alto relevo Juliaco, fotominiatura, fructas para chapéos, bico de penna em vidro. Plissé e outros trabalhos de fino gosto, ensina-se em uma lição a seda; encommendas na rua do Resende n. 53; Tel. Central 2331, attende aos chamados. (P 7785) Z

AULAS Elementares de portuguez, geographia, arithmetica, e Historia do Brasil; ás Segundas, terças, quartas e sextas-feiras, á noite, das 8 ás 9 e 1|2 horas, na rua General Pedra, 227. Mensalidade: 10$000. (P. 7835) Z

CONCURSO — Estrada de Ferro. Methodo de redacção official. Uruguayana, 29. (P. 7869) Z

DACTYLOGRAPHIA — Com teclado coberto, por 10$ mensaes, tres vezes por semana; só na Escola Uruguaia. Os dactylographos preferidos no commercio, são os que não olham para o teclado; executam-se trabalhos e alugam-se machinas $800 a hora. Curso Commercial e linguas; rua 7 de Setembro n. 107, 1º. Tel. 5930 Central. (P 6821) Z

DACTYLOGRAPHIA. Ensino gratuito, ás senhoras e senhoritas. Curso Freycinet. Uruguayana, 47. (P. 130) Z

Dactylographia
3 aulas na semana
10$000 mensaes
CURSO COMPLETO
100 lições, 50$000
Com direito ao curso mechanico
LARGO DA CARIOCA N. 12, 1º ANDAR. (P 6955) Z

DACTYLOGRAPHIA. Habil professora lecciona no Curso Benjamin Constant, á rua Buenos Aires, 160. (P. 217) Z

ENSINA-SE pinturas e muitas qualidades, cursos a 15$ mensaes. Lições particulares, vae a domicilio; rua General Polydoro n. 53. Tel. Sul 3628. (P 7714) Z

ESCOLA NORMAL. — Professor diplomado, prepara alumnos para exame final de Portuguez. Rua dr. Maia Lacerda n. 74. Tel. Villa 300. (P 6708) Z

INGLEZ, Francez e Allemão; professora com longa pratica, ensina em casa dos alumnos e em sua residencia; das 7 ás 9 da noite. Rua Frei Caneca n. 61, 1º. andar, Tel. Central 3833. (P 6678) Z

INGLEZ, Mr. Rodger, americano, ensina este idioma, por preço modico, á rua da Alfandega, 199, sob. Tel. Norte 4657. (P 7763) Z

PROFESSORA ensina ajour em qualquer machina, em uma só lição, por 25$000, plissé, pintura a bico de penna, pintura lavavel e outros trabalhos, curso de chapéos a 25$000 a lição, á rua Buenos Aires 291. Tel. N. 1055. (P. 7726) Z

PROFESSOR BARROSA. Lecciona portuguez, francez e arithmetica, a preços modicos; rua da Alfandega n. 199. Tel. Norte 4657. (P. 7762) Z

PROF. allemão lecciona violino, fala francez. Informações na Casa J. Wehrs, 47, rua da Carioca. (P 6853) Z

PROFESSORA para creanças. Cartas a D. A., nesta redacção. (P 7801) Z

PROFESSORA. Ensina portuguez, francez, inglez e piano; recados á rua Barão de U[illegible] n. 17. (P 7892) Z

PROFESSOR. Tendo cursado uma das Universidades de Portugal e com pratica de ensino, offerece-se para leccionar a particulares ou em collegios. Cartas á redacção, ás iniciaes V. F. V. (P 6945) Z

PROFESSORA. Francez, Portuguez e Allemão. Rua Cardoso Meyer 30. Maria da Conceição Netto. (P 7906) Z

SENHORA estrangeira, séria e educada, falando francez, hespanhol e portuguez, offerece-se para casa de senhor viuvo de tratamento; não faz questão que tenha filhos; optimas informações, cidade ou interior; cartas a Ilsane M., nesta folha. (P 6857) Z

TRADUCÇÕES do francez, inglez e allemão, pelo prof. Dr. Washington Corrêa, rua Carioca n. 47, tels. 3530 C. e 748 C. (P 746) Z

TACHYGRAPHIA. Ensina-se pelo methodo mais rapido, á Av. Mem de Sá 148. 10 lições. (P. 7850) Z

Professora de theoria

Habilitada pelo Instituto Nacional de Musica, á rua Xavier da Silveira n. 55, Copacabana. (P 8025)

Economia do gaz

Na Officina America Brasil concerta-se fogões a gaz e põe-se em estado novo, por preço baratissimo. Attende-se a chamados pelo telephone Villa 5421. Rua Miguel de Frias n. 72. — S. Christovão. (P 6715)

COPACABANA

Aluga-se aposento mobilado para casal ou cavalheiro distincto, em casa franceza; tambem um quarto para solteiro, com ou sem pensão, comida de primeira ordem, junto dos banhos. — Rua Julio Castilho n. 52. (P 7810)

ENCERADOR

Calafetação, raspação e enceramentos em assoalhos. Manoel da Silveira. Rua Senador Euzebio n. 84. Telephone N. 5451. (P 6738)

A ECONOMIA DO GAZ

Concertam-se fogões a gaz e aquecedores, por preço baratissimo; trabalho garantido. Attende-se a chamados pelo telephone Villa 4688. Rua Francisco Bicalho n. 387 A. (P 6730)

Casal estrangeiro

Encontra aposento em casa particular, de todo conforto, com boa pensão. Informa-se phone C. 1055. (P 6729)

CASA

Aluga-se com quatro quartos, duas salas. Rua Bom Pastor n. 30 A. Chaves com Manoel no n. 30 da mesma rua. (P 6693)

E O POVO NÃO SABE

Que a casa do Turco Simão está plantando o horror na praça por vender brim de linho branco do valor de 30$ por 15$ o metro, e linho pardo do valor de 15$000 por 7$500 o metro. N. B. — Arrematado em leilões da Alfandega. ASSOMBROSO... ASSOMBROSO... — Rua S. Pedro n. 91. — Casa de electricidade. (P 6695)

LEME

Aluga-se, em casa de familia, um quarto mobilado, com pensão, a casal. Rua Anchieta n. 14. Telephone 3148 Sul. (P 6689)

Pensão Alhambra

(NOVA GERENCIA)

— Aposentos arejados e com o maximo conforto, junto aos banhos do Flamengo, com cozinha de primeira ordem. Exclusivamente familiar e a preços razoaveis. Rua Senador Vergueiro 82. (P 6675)

INDUSTRIA

Vende-se uma installação completa de machinas para fabricar rolhas metallicas para garrafas de cerveja, sodas e outras bebidas; para informações ao sr. Washington, caixa postal 2021. (P 6672)

Contra a
ANEMIA
a Chlorose e as Côres Pallidas

Todos os Medicos Receitam
AS GENUINAS PILULAS do Dr BLAUD
como o melhor reconstituinte

Cada pilula traz o nome BLAUD gravado, como aqui junto.

Laboratoire des PILULES de BLAUD 8, Rue Kisler, BEAUCAIRE (Gard) França

Vendem-se em todas as boas Pharmacias. Recusem as imitações. (1553)

CASA NOVA

Mediante contrato, aluga-se uma de dois pavimentos, acabada de construir, possuindo duas salas, gabinete, cinco quartos, banheiro, copa e demais dependencias. Possue tambem entrada para automovel. Ver e tratar á rua Itacuruçá 84, Conde de Bomfim. (P 6411)

Capa perdida

Pede-se ao chauffeur do automovel Delayhaye, que conduziu um casal, na noite de sabbado, da rua Senador Corrêa á rua Pinheiro Guimarães, o obsequio de entregar na rua da Quitanda n. 51, sala 4, uma capa de homem esquecida no seu carro. (P 7746)

FORTALECENDO

Restabelece todas as funcções o *Vinho Tonico Phosphatado das Tres Quinas Bittencourt.*

111, R. Uruguayana, 111 (9788)

Fiança 4:000$

Offerece-se cobrador para commercio e mais serviços ou associa-se. — Procurar Bento, rua S. Bento 35, loja. (P 7703)

Piano allemão

Familia que se retira vende um com pouco uso. Peça afiançada e por preço modico. Barão de Mesquita n. 432. (P 7699)

Papeis pintados da FABRICA INGLEZA

São mais largos e sanitarios. Grande sortimento de papeis e vitraux. Vendas durante este mez, com grandes descontos. Rua do Rosario n. 136. (P 7859)

THEREZOPOLIS

Vendem-se nessa cidade, do melhor clima do Brasil, bons terrenos para chacaras, etc. Proximo á estação. — Trata-se á rua Buenos Aires n. 42, 1º andar e naquella cidade na Fazenda Casa Branca. (P 7741)

Cabelleireiro Ernesto Müller

Recommenda-se em penteados modernos e ondulações. Posticos de arte. Ondulações em agua. Tingir cabellos em todas as cores garantidas. Lavar cabeça com apparelho de seccar. Preços modicos. Trabalhos a domicilio. Attende a chamados. Telephone Central, 6268. Rua Silva Manoel 142. (P 6612)

Casas para renda

Vende-se uma com tres quartos, duas salas, despensa, jardim na frente e quintal grande e uma avenida com tres casas de duas salas, um quarto, cozinha, com todas as commodidades, servidas por tres linhas de bondes — Villa Isabel-Engenho Novo, Lins Vasconcellos e Uruguay-Engenho Novo. Para informações com o sr. Queiroz, á rua da Carioca n. 24, sobrado. (P 7715)

Casa — Aluga-se

um pequeno bungalow na praia de Ipanema, de aluguel modico, para casal ou pequena familia, que ficar com os moveis, por um preço muito razoavel. Trata-se á rua Prudente de Moraes n. 160. (P 7713)

QUINA-LAROCHE

TONICO, RECONSTITUINTE E FEBRIFUGO

Recommendado por todos os Medicos.

A **QUINA-LAROCHE** é de sabor muito agradavel e contém todos os principios das tres especies de quina. E' muitissimo superior a todos os demais vinhos de quina e tem sido reconhecida pelas celebridades medicas de todo o mundo como o **Tonico e Reconstituinte por excellencia** nos casos de:

DEBILIDADE, EXTENUAÇÃO
FALTA DE APPETITE, DYSPEPSIA
CONVALESCENÇAS, ESTADOS FEBRÍS

A' VENDA NAS PRINCIPAES PHARMACIAS

Exija-se a VERDADEIRA QUINA-LAROCHE 1158

RODA DA FORTUNA

1854 8034
0549 7931

A PREFERIDA

A 779
Hoje, ás 6 horas. (P 8050)

GARANTIA 584
AGAVE 307
E. do Rio, 24|10|922. (P. 8032)

A' Maravilha

A 714
M 370
R 570
(P 8020)

A PROTECTORA N. 581

Rio, 24-10-922. (P 8008)

FLUMINENSE . . . 764
OPERARIA 795
NOITE 486
CARIDADE 801
Nictheroy, 24|10|1922. V. P. (P. 6957)

A LOTERICA 260

Rio, 24-10-922. Hoje ás 6 1|2. (P 7976)

GARANTIA 970
FEDERAL 253
E. Rio, 24|10|922. (P. 8001)

VENCEDORA 850

E. R. 165 — P. V. — (P 7985)

A GARANTIA . . . 990
A POPULAR . . . 006
E. Rio, 24|10|922. (P. 8035)

GARANTIA 305

P. P. P. — 24-10-922. (P 7989)

HORA . . . . 450—13
REAL . . . . 626— 7
ESPERANÇA . . . 169—18
O. e COMP. (P. 7982)

Nova Suburbana
569
413
007
LEALDADE
424
579
027
Nova Mineira
734
541
662
Nova União
206
266
553
(P 8023)

RIO MENSAGEIRO

Junto a este jornal — Entrega volumes a domicilio e recados urgentes e garantidos. Telephone Central 58. (O 29186)

Pintura de cabellos

Madame Ribeiro, particularmente tinge cabellos com um preparado vegetal inoffensivo, de sua propriedade. Trabalha tambem com Henné; rua S. José n. 59, sob., proximo á Avenida. — Tel. Central n. 1.269. (4643)

ARTISTAS DE CINEMA

ALBUNS NITIDAMENTE IMPRESSO COM 18 ARTISTAS 1$000.

Pedidos com a importancia á caixa postal 1672 — Rio de Janeiro. (3915)

Motores electricos

Até 10 H. P., americanos e allemães. Facilita-se o pagamento. OTTONI ALMADA & COMP. — RUA DOS ANDRADAS — 99.

LOTERIAS

Loterias do Estado do Rio de Janeiro

Resumo dos premios da extracção de 24 do corrente:

57.572	(Capital)	40:000$000
31.467		4:000$000
46.927		3:000$000
29.115		2:000$000
1.212		2:000$000

PREMIOS DE 1:000$000

30831 3624 75121

PREMIOS DE 500$000

45904 12621 34464 45198 34325
42640 50587 63647

PREMIOS DE 200$000

29779 11819 71175 66907 66001
46024 27492 68693 33284 13623
14502 32802 31295 23908 49473

PREMIOS DE 100$000

54445 11149 28397 31832 44001
60161 76206 41884 77706 32814
6498 18399 20034 31241 22802
50256 63042 17172 20337 8466
4979 49950 54218 12122 67938
17215 45957 79125 72553 52621
78696 59267 21877 54637 4993
62183 77038 32282 35390 43336
11616 17307 44653 773 68084
44745 1524 22015 38707 26665
65911 75308 12186 65602

APPROXIMAÇÕES

57571 e 57573	200$000
31466 e 31468	120$000
46926 e 46928	100$000

Todos os numeros terminados em 572 têm 30$; em 467 têm 20$; em 927 têm 20$; em 2 têm 4$; exceptuados os terminados em 72 que têm 8$000.

Loteria da Capital Federal

Resumo dos premios da extracção de 24 do corrente:

58.635	(Capital)	20:000$000
36.576		5:000$000
67.157		2:000$000
30.785		2:000$000

PREMIOS DE 1:000$000

68851 40304 57499

PREMIOS DE 500$000

54704 9371 53441 11392 37234

PREMIOS DE 200$000

50100 25021 22445 35659 26467
26097 60970 66181 16173 18174
39581 21830 42450 57292 60551

APPROXIMAÇÕES

58634 e 58636	300$000
36575 e 36577	200$000
67156 e 67158	100$000
30784 e 30786	100$000

DEZENAS

58631 a 58640	30$000
36571 a 36580	20$000
67151 a 67160	10$000
30781 a 30790	10$000

Todos os numeros terminados em 5 têm 2$000.

LOTERIA DO ESTADO DA BAHIA

Resumo dos premios da extracção de 24 do corrente:

17.251	(Bahia)	40:000$000
6.020	(Rio Grande)	3:000$000
18.280	(Bahia)	2:000$000

Companhia de Loterias Nacionaes do Brasil

Extracções publicas sob a fiscalização do Governo Federal, ás 2 ½ e aos sabbados ás 3 horas. — RUA VISCONDE DE ITABORAHY N. 45.

HOJE —:— HOJE

23 — 5ª

25:000$000

Por 1$600, em meios

SABBADO, 28 DO CORRENTE — AS 3 HORAS DA TARDE

16 — 5ª

100:000$000

Por 8$000, em decimos

Sabbado, 23 de dezembro

— A'S 3 HORAS DA TARDE —

6 — 1ª

GRANDE E EXTRAORDINARIA LOTERIA DO NATAL

NOVO PLANO

500:000$000

Por 44$000, em vigesimos

Este importante plano além do premio maior distribue mais: 1 de 100:000$, 1 de 50:000$, 3 de 20:000$, 5 de 10:000$, 10 de 5:000$, 21 de 2:000$000, 30 de 1:000$ e 60 de 500$000.

Os bilhetes para esta e outras loterias acham-se á venda na séde da Companhia á rua 1º de Março 88, que acceita e despacha com promptidão os pedidos do Interior acompanhados de mais $900 para o porte do Correio.

RAIOS X DR. JORGE A. FRANCO. Consulta com exame pelos Raios X, 25$000. Tratamento moderno das doenças do estomago, intestinos, figado, pulmões, coração, rins, ossos, etc. — Photographias, 60$000. 15, Largo da Carioca, de 1 ás 6, todos os dias. Tel.: C. 3128. (630)

Soffria horrivelmente

De Bagé escreve ao deposito geral:

"Bagé, 14 de abril de 1919. — Sr. Eduardo C. Siqueira. — Pelotas.

Tendo feito uso do poderoso PEITORAL DE ANGICO PELOTENSE em uma filha minha, que ha tres annos soffria de uma tosse pertinaz, aconselhado por um meu amigo, fui favorecido pela sorte, visto ter colhido beneficos resultados. Hoje acho-me feliz por ver minha filha radicalmente curada.

Faço este attestado em prova de reconhecimento e para que faça delle o uso que lhe convier.

Vosso creado e obrigado, HUGOLINO BOLIVAR — Rua Tres de Fevereiro n. 72.

A' venda em todas as pharmacias e drogarias do Estado e nas casas commerciaes da campanha.

Deposito geral e fabrica: Drogaria EDUARDO SEQUEIRA — Pelotas.

Depositarios no Rio de Janeiro: Drogarias J. M. Pacheco; Araujo Freitas & C.; Rodolpho Hess & C.; Granado & C.; Viuva J. Rodrigues & C.; E. Legey & C.; F. R. Baptista & C.; Freire Guimarães & C.; V. Ruffier & C.; Araujo Penna Filhos, A. Gesteira, etc. — Em S. Paulo, Minas e Bahia, etc. (3231)

Instituto do Dr. Alvaro Alvim

TRATAMENTO DE TODAS AS MOLESTIAS INCLUSIVE — da syphilis, pelle, fibromas uterinos, ulceras e tumores malignos, pelos meios communs, vigorados pelos mais poderosos agentes physicos: — ELECTRICIDADE (todas as formas), CALOR, LUZ, FRIO, RAIOS X, RADIUM, MASSAGENS, etc., etc. Largo da Carioca n. 11, das 10 1|2 ás 6. Tel. Central 4788. (4042)

MOLESTIAS DOS RINS E DO CORAÇÃO

Use o TONICARDIUM, tonico dos rins e do coração; limpa a bexiga, desinflama os rins, contra as nephrites, areias, colicas renaes, augmenta as urinas. Tira as inchações dos pés e rosto, hydropsias, com cansaço, falta de ar, palpitações, dores sobre o coração, asthma, bronchite asthmatica, arterio-sclerose; remedio approvado pela Saude Publica. Na Casa Huber, rua Sete de Setembro n. 65; Drogaria Rodrigues, rua Gonçalves Dias n. 59; Drogaria Pacheco, rua dos Andradas n. 43, e Drogaria Baptista. (P 6691)

OS FILMS EM SERIE DA GAUMONT....

...não se confundem com quaesquer outros, e della teremos, breve,

PARISETTE

ODEON

PROGRAMMA SERRADOR — COMPANHIA BRASIL CINEMATOGRAPHICA

O que tem sido o exito immenso alcançado por este film sumptuoso, dizem os salões sempre cheios de uma multidão avida da ARTE e do BELLO

Constance Talmadge

ao lado de SCENA OWEN, de ELMO LINCOLN e outros artistas de valor, em

A QUEDA DE BABYLONIA

o film de maior grandiosidade, de maior luxo; de maior demonstração de riqueza que se fez até aqui. — Adaptação de uma obra extraordinaria — **Intolerancia** — de GRIFFITH

30 Jacquies Coogan

Um film detalhado do que foi o **Concurso ODEON**, em que premiamos com 2:000$000 os pequenos imitadores de **Jackie Coogan** no seu ultimo trabalho — **O GAROTINHO**

(PHANTASIA PERSA)

A SEGUIR — tudo tereis neste film encantador:

Arte — na apresentação mimosa, interessante e attrahente.

Plastica — na exhibição de corpos de odaliscas e huris banhando-se em piscina de agua perfumada.

Interpretação — da linda Mlle. MYRGA e de ROGER KARL.

Apresentação — de uma fabrica de fama — a GAUMONT — PAX.

ARQUINHA DA MALICIA

Breve - O grande cine-romance de GAUMONT com os queridos artistas Biscot e Sandra Milowanoff

PARISETTE

Cinema IRIS

Companhia Brasil Cinematographica — Rua da Carioca ns. 49 e 51

Si quer passar bem o seu tempo, si quer divertir-se, não hesite, e faça como todo o Rio que sabe se divertir faz: - Venha ao IRIS

O Cinema IRIS tem sempre, nos seus programmas, um film da FOX-FILMS, outro do PROGRAMMA SERRADOR, outro de MARC FERREZ; os trabalhos de MUTT E JEFF, e as super-producções extra de todas as marcas!

HOJE — em ULTIMO DIA — teremos

William Farnum — em

A Taça da Amargura

Um explendido romance da FOX, em 5 partes

Constance Talmadge — EM —

O Nome da Dama

Uma finissima comedia da FIRST CIRCUIT — Programma Serrador — em outros 5 actos

Ainda temos — **MUTT e JEFF** explendidos em **O CAIXA** — e um numero de **Gaumont Actualidades**

AMANHÃ — O PROGRAMMA SERA' AINDA MAIS BELLO! — Vereis a querida NORMA TALMADGE no grandioso drama — DEVER DE GRATIDÃO — A bella ingenua da FOX — SHIRLEY MASON em — "DESILLUSÃO" — e o incomparavel HAROLD LLOYD em AGORA OU NUNCA!

Depois... — O grande film em 10 actos da United Artists — Os TRES MOSQUETEIROS — pelo grande *Douglas Fairbanks*.

CINEMA AVENIDA

HOJE

A FERRO E FOGO

ou DE MARUJO A COMMANDANTE

Film emocionante, em que um moço millionario se vê, de repente, lançado nas agruras duma vida de bordo

Dorothy Dalton e Rodolpho Valentino

SCENAS EMOCIONANTES!

SITUAÇÕES ADMIRAVEIS!

Cine Theatro Boulevard

HOJE — SO' — HOJE

Um programma colosso

O dinheiro de Martha

grandioso drama em 6 actos da Paramount, por Ethel Clayton.

O homem da sorte

5 actos da Fox, por William Russell

No palco — pelo actor Vicente Celestino

CARMEN

e outras canções.

Amanhã — TOSCA. Na tela: Amor Arabe, film extra. Calvario de um Criminoso, Leonel Barrimore. (P 7932)

Cinema Olympia

Rua Visc. do Rio Branco, 53 — Tel. C. 5657

HOJE — Programma novo — Grande successo — HOJE

CADEIAS DE PRATA

drama em 6 actos, pela querida Leontine Kuhn.

No mesmo programma apresentamos o bellissimo film

Rosa do Paraiso

Drama em 5 actos da Universal por Bessie Barriscale.

Amanhã — Um assombro — O Desconhecido, Richard Talmadge; Sexta-feira dia 13, 5 actos, pelo celebre Roberto Wawich. (P 8904)

WILLIAM FARNUM — Fox Film

PATHE'

Amanhã — SHIRLEY MASON

HOJE, o famoso e sempre festejado

William Farnum

será o interprete maximo da grande obra

TAÇA DA AMARGURA

V actos FOX FILM (copia nova)

O calvario de um marido, que se julga ultrajado, victima da infamia de um falso amigo, o qual lhe cobiça a esposa adorada.

O apparente ultraje, o abandono do lar, a dignidade de quem sabe respeitar e amar, o castigo do refalsado amigo, são quadros de profundas sensações, superiormente desempenhados pelo famoso

William Farnum

O importante e detalhado numero duplo das

Actualidades Fox Ns. 31 e 32

Amanhã - A suprema detentora da graça

SHIRLEY MASON

A actriz trefega e mignon, terna e maliciosa, encantadora e sentimental, será a estrella do delicioso conto de amor e excentricidade

DESILLUSÃO

V actos da insuperavel FOX FILM

O eterno thema humano — O Amor que arrebata a mocidade, que envaidece a maturidade e enlouquece os velhos!

SHIRLEY MASON conquista corações, aprisionando-os nos mais doces elos. A sua belleza peregrina, a sua graça innata, exercem sobre todos a mais formidavel attracção.

Sempre sublime e fascinante, a querida **SHIRLEY MASON** attrairá todo o publico carioca.

Amanhã - no PATHÉ

RIALTO

Horario: 1h.30, 3h.30, 5h.30, 7h.30 e 9h.30

HOJE! **Quinto dia do extraordinario trabalho da UNITED ARTISTS** HOJE!

OS TRES MOSQUETEIROS

de que basta simplesmente dizer que o papel do destemido gascão D'ARTAGNAN é representado pelo inegualavel

DOUGLAS FAIRBANKS

o Rei dos reis da espada

"Um film incomparavelmente maior do que tudo que se tem annunciado e escripto a seu respeito!" — eis a opinião de quantos já o viram.

A EMPREZA DO RIALTO não sabe, nem cogita saber quem é o escrevinhador da secção "CINEMAS" de um vespertino; sabe, porém, que é um imbecil, a cujas diarias provas de imbecilidade se juntaram hontem as duas seguintes: primeira, — attribuir mais uma vez, na ostentação da sua ignorancia, a autoria dos "TRES MOSQUETEIROS" a VICTOR HUGO; segunda, — repetir parvamente um commentario balofo baseado na preliminar — que deixamos ao leitor qualificar —, de que todas as bombas explosivas hão de ser forçosamente de dynamite!..

Circo Europeu

Empresa João de Oliveira — Director: Adelino Motta — Installado á rua Marquez de Abrantes (canto da praia de Botafogo)

HOJE — A's 8 3|4 — HOJE

— GRANDIOSO ESPECTACULO —

Será apresentado ao distincto publico de Botafogo um programma com muitas novidades

OS MAIS DIFFICEIS TRABALHOS DE EQUILIBRIO, GYMNASTICA, ACROBACIA, FORÇA DENAAL, ETC.

Muitas e novas surpresas por SUA MAJESTADE CHICHARRÃO 1º, o Imperador do Riso, e por todos os afamados artistas desta companhia.

ESPECTACULO PARA RISO E ADMIRAÇÃO

Breve — Estréa do celebre jockey Canalca e da terrivel leôa Bel. (P 7977)

CINE PRIMOR

Empresa de Celestino de Abreu — Av. Passos, 119. Tel. 5914 N.

HOJE — SO' — HOJE

— Extraordinario programma — MUTT e JEFF

Ao contrario do mal

Film extra da Paramount, em 7 actos, pela artista Margaret Seddow.

Eterno feminino

drama Parisiense em 5 soberbos actos, pela graciosa artista Gina Palermo

MISERIAS DE UM CARREGADOR

comedia da Fox, em 2 actos de gargalhadas

Amanhã — Primeiro Amor, da Realart; Testemunho Fantasma, da Goldwyn. (P 8602)

PARISIENSE

HOJE

5 actos de gargalhada:

TOM MOORE

vos fará rir a valer em

Alto, ladrão!

ULTIMO DIA!

E mais os 2 actos comicos de

Brownie

o cão millionario

Agarra-os, Brownie

Amanhã:

NO PAIZ DO SONHO

Senhorinha

Seria capaz de casar-se com um chinez para salvar o homem que amasse?

REALART PICTURES

Breve: **OTHELLO** com EMIL JANNINGS

ALICE BRADY

CINEMA CENTRAL

Breve **Frederico, o rei** — Programma Natalini

Breve, Morphina, grandiosa producção allemã — Exclusividade Pinfildi

Empresa Pinfildi — Avenida Rio Branco 168 — Tel. 4218 Central

(**HOJE**, Ultimo dia de um programma maravilhoso, **HOJE**)

Um grande successo

W. W. Hodkinson apresenta o querido artista

J. Warren Kerrigan

Na magistral producção

O DESVANECEDOR DE SONHOS

Grandioso drama social em 5 bellissimos actos

Arte — Luxo — Emoção

No mesmo programma o sympathico artista TOM SANTSCHI no bello drama O PESADELLO commovente e arrebatador

No Palco, nas sessões de 5 e 9 horas

DE CHOCOLAT

O querido do publico. Sempre successo

(**Amanhã**)

Um grande drama social

A formosa actriz

GINA RELLY

na sensacional producção

Punhal Traiçoeiro

(**Divida sagrada**)

Extrahido do celebre romance **Crime e Castigo** de Daniel Jourda

(Luxuosa mise-en-scène. Ricas toilettes)

CINE PALAIS

Jane Eyre em MABEL BALLIN — Proxima semana

Proxima semana — A vida é um sonho — Comedia satyrica, por MARGARIDA DE LA MOTTE

HOJE — **E formidavel successo continúa** — HOJE!

O maior assombro, o mais extraordinario film até hoje apresentado por

Mlle. CLAUDE MERELLE

a encantadora mulher que, com a sua peregrina belleza, conquistou

O REI DA CAMARGUE!

Póde um homem resistir aos encantos desta mulher que se apresenta aos seus olhos no esplendor da sua nudez?..

A arte não offende a virtude...

Homens—Senhoras e Creanças, podem admirar a nudez artistica da mulher em todo o esplendor da sua belleza maravilhosa, sem que isso offenda a virtude e a innocencia.

Hoje 2 actos de gargalhada — SUNSHINE COMEDY — Al St. John — **O ROCEIRO**

BREVE Um Film Assombroso—Que Vadis Europa? ou Dr. Mabuse o Jogador